

**Framhaldsnemar og
sjávarútvegsnám**
Október 2009

**Hjördís Sigursteinsdóttir
Sigrún Sif Jóelsdóttir**

Unnið fyrir:

Sjávarútvegsmiðstöðina

Efnisyfirlit

1. INNGANGUR	16
2. SÖFNUN GAGNA	17
2.1 FRAMKVÆMD OG HEIMTUR	17
2.2 ÚRVINNSLA GAGNA	18
3. NIÐURSTÖÐUR	19
3.1 GRUNNUPPLÝSINGAR	19
3.2 VIÐHORF OG TENGLI VIÐ SJÁVARÚTVEG	20
3.2.1 Hvert er viðhorf þitt til sjávarútvegs almennt?.....	20
3.2.2 Ég hef áhuga á sjávarútvegsmálefnum	22
3.2.3 Hafa foreldrar þínir starfað í sjávarútvegi?.....	24
3.3 VIÐHORF TIL SJÁVARAFURÐA	25
3.3.1 Íslenskar sjávarafurðir eru hollar.....	25
3.3.2 Hollusta íslenskra sjávarafurða er vel kynnt.....	27
3.3.3 Kynning matvöru úr íslenskum sjávarafurðum er áberandi	28
3.3.4 Úrval íslenskra sjávarafurða er gott í verslunum.....	30
3.3.5 Hversu oft að meðaltali í viku borðar þú fisk?.....	31
3.4 ÞEKKING Á SJÁVARÚTVEGI	33
3.4.1 Ég fékk greinargóða fræðslu um sjávarútveg í grunnskóla	33
3.4.2 Ég fékk greinargóða fræðslu um sjávarútveg í framhaldsskóla	34
3.4.3 Veistu hvar er að finna almennar upplýsingar um sjávarútveg?.....	36
3.4.4 Veistu hversu mikið af þorski hefur mátt veiða árlega á Íslandsmiðum síðustu fimm árin?	37
3.5 FRAMTÍÐARSTARF, MENNTUN OG BÚSETA.....	39
3.5.1 Hvaða þrjár atvinnugreinar telur þú að muni verða mikilvægastar fyrir Íslendinga í framtíðinni?	39
3.5.2 Í hvaða atvinnugrein langar þig til að starfa við í framtíðinni?.....	42
3.5.1 Hvað langar þig helst til að læra?	45
3.5.2 Hvar vilt þú helst hafa búsetu í framtíðinni?	48
3.5.3 Hefur þú áhuga á að starfa tímabundið erlendis?	50
3.6 HÁSKÓLANÁM	51
3.6.1 Hyggst þú leggja stund á háskólanám að loknu stúdentsprófi?.....	51
3.6.2 Munt þú hefja háskólanám innan næstu þriggja ára?.....	53
3.6.3 Hefur kostnaður vegna íbúðarhúsnæðis og samgangna áhrif á val á háskólanámi þínu?	55

3.7	HÁSKÓLINN Á AKUREYRI	56
3.7.1	<i>Hvert er viðhorf þitt til Háskólans á Akureyri?</i>	57
3.7.2	<i>Hefur þú áhuga á að stunda nám við Háskólann á Akureyri?</i>	58
3.7.3	<i>Hvort myndir þú velja fjarnám eða staðarnám við Háskólann á Akureyri?</i>	60
3.7.4	<i>Hefur þú áhuga á að stunda nám í líftækni, sjávarútvegsfræði, umhverfis- og orkufræði, tölvunarfræði eða viðskiptafræði?</i>	61
3.7.1	<i>Ég hef áhuga á að starfa á rannsóknastofu</i>	63
3.7.2	<i>Ég hef áhuga á umhverfismálum</i>	64
3.7.3	<i>Ég hef áhuga á orkumálum</i>	66
3.7.4	<i>Ég hef áhuga á sjávarútvegsmálefnum</i>	68
4.	LOKAORÐ	70
5.	VIÐAUKI	71

Myndaskrá

Mynd 1. Svarhlutfall	17
Mynd 2. Svarhlutfall eftir framhaldsskólum.....	18
Mynd 3. Kynferði	19
Mynd 4. Skipting í hópa eftir landssvæðum	19
Mynd 5. Skipting í hópa eftir höfuðborgarsvæði og landsbyggð.....	19
Mynd 6. Skipting í hópa eftir námsári	20
Mynd 7. Á hvaða námsbraut ert þú?.....	20
Mynd 8. Hvert er viðhorf þitt til sjávarútvegs almennt?.....	20
Mynd 9. Hvert er viðhorf þitt til sjávarútvegs almennt, greint eftir kyni.....	21
Mynd 10. Hvert er viðhorf þitt til sjávarútvegs almennt, greint eftir landssvæðum	21
Mynd 11. Hvert er viðhorf þitt til sjávarútvegs almennt, greint eftir höfuðborgarsvæði/landsbyggð	21
Mynd 12. Hvert er viðhorf þitt til sjávarútvegs almennt, greint eftir námsbraut.....	22
Mynd 13. Ég hef áhuga á sjávarútvegsmálefnum	22
Mynd 14. Ég hef áhuga á sjávarútvegsmálefnum, greint eftir kyni.....	22
Mynd 15. Ég hef áhuga á sjávarútvegsmálefnum, greint eftir landssvæðum.	23
Mynd 16. Ég hef áhuga á sjávarútvegsmálefnum, greint eftir höfuðborgarsvæði/landsbyggð.	23
Mynd 17. Ég hef áhuga á sjávarútvegsmálefnum, greint eftir námsbraut.	23
Mynd 18. Hafa foreldrar þínir starfað í sjávarútvegi?	24
Mynd 19. Hafa foreldrar þínir starfað í sjávarútvegi, greint eftir kyni	24
Mynd 20. Hafa foreldrar þínir starfað í sjávarútvegi, greint eftir landssvæðum.	24
Mynd 21. Hafa foreldrar þínir starfað í sjávarútvegi, greint eftir höfuðborgarsvæði/landsbyggð... ..	24
Mynd 22. Hafa foreldrar þínir starfað í sjávarútvegi, greint eftir námsbraut	25
Mynd 23. Íslenskar sjávarafurðir eru hollar	25
Mynd 24. Íslenskar sjávarafurðir eru hollar, greint eftir kyni.....	25
Mynd 25. Íslenskar sjávarafurðir eru hollar, greint eftir landssvæðum	26
Mynd 26. Íslenskar sjávarafurðir eru hollar, greint eftir höfuðborgarsvæði/landsbyggð	26
Mynd 27. Íslenskar sjávarafurðir eru hollar, greint eftir námsbraut.....	26
Mynd 28. Hollusta íslenskra sjávarafurða er vel kynnt	27
Mynd 29. Hollusta íslenskra sjávarafurða er vel kynnt, greint eftir kyni.....	27
Mynd 30. Hollusta íslenskra sjávarafurða er vel kynnt, greint eftir landssvæðum	27
Mynd 31. Hollusta íslenskra sjávarafurða er vel kynnt, greint eftir höfuðborg/landsbyggð	27
Mynd 32. Hollusta íslenskra sjávarafurða er vel kynnt, greint eftir námsbraut.....	28
Mynd 33. Kynning matvöru úr íslenskum sjávarafurðum er áberandi	28
Mynd 34. Kynning matvöru úr íslenskum sjávarafurðum er áberandi, greint eftir kyni.....	28
Mynd 35. Kynning matvöru úr íslenskum sjávarafurðum er áberandi, greint eftir landssvæðum ..	29

Mynd 36. Kynning matvöru úr íslenskum sjávarafurðum er áberandi, greint eftir höfuðborgarsvæði/landsbyggð.....	29
Mynd 37. Kynning matvöru úr íslenskum sjávarafurðum er áberandi, greint eftir námsbraut	29
Mynd 38. Úrval íslenskra sjávarafurða er gott í verslunum	30
Mynd 39. Úrval íslenskra sjávarafurða er gott í verslunum, greint eftir kyni.....	30
Mynd 40. Úrval íslenskra sjávarafurða er gott í verslunum, greint eftir landssvæðum	30
Mynd 41. Úrval íslenskra sjávarafurða er gott í verslunum, greint eftir höfuðborgarsvæði/landsbyggð.....	30
Mynd 42. Úrval íslenskra sjávarafurða er ott í verslunum, greint eftir námsbraut	31
Mynd 43. Hversu oft að meðaltali í viku borðar þú fisk?	31
Mynd 44. Hversu oft að meðaltali í viku borðar þú fisk, greint eftir kyni	31
Mynd 45. Hversu oft að meðaltali í viku borðar þú fisk, greint eftir landssvæðum.....	32
Mynd 46. Hversu oft að meðaltali í viku borðar þú fisk, greint eftir höfuðborgarsvæði/landsbyggð.....	32
Mynd 47. Hversu oft að meðaltali í viku borðar þú fisk, greint eftir námsbraut.....	32
Mynd 48. Ég fékk greinargóða fræðslu um sjávarútveg í grunnskóla.....	33
Mynd 49. Ég fékk greinargóða fræðslu um sjávarútveg í grunnskóla, greint eftir kyni	33
Mynd 50. Ég fékk greinargóða fræðslu um sjávarútveg í grunnskóla, greint eftir landssvæðum...	33
Mynd 51. Ég fékk greinargóða fræðslu um sjávarútveg í grunnskóla, greint eftir höfuðborgarsvæði/landsbyggð.....	34
Mynd 52. Ég fékk greinargóða fræðslu um sjávarútveg í grunnskóla, greint eftir námsbraut.....	34
Mynd 53. Ég fékk greinargóða fræðslu um sjávarútveg í framhaldsskóla.....	34
Mynd 54. Ég fékk greinargóða fræðslu um sjávarútveg í framhaldsskóla, greint eftir kyni	34
Mynd 55. Ég fékk greinargóða fræðslu um sjávarútveg í framhaldsskóla, greint eftir landssvæðum	35
Mynd 56. Ég fékk greinargóða fræðslu um sjávarútveg í framhaldsskóla, greint eftir höfuðborgarsvæði/landsbyggð.....	35
Mynd 57. Ég fékk greinargóða fræðslu um sjávarútveg í framhaldsskóla, greint eftir námsbraut .	35
Mynd 58. Veistu hvar er að finna almennar upplýsingar um sjávarútveg?.....	36
Mynd 59. Veistu hvar er að finna almennar upplýsingar um sjávarútveg, greint eftir kyni.....	36
Mynd 60. Veistu hvar er að finna almennar upplýsingar um sjávarútveg, greint eftir landssvæðum	36
Mynd 61. Veistu hvar er að finna almennar upplýsingar um sjávarútveg, greint eftir höfuðborgarsvæði/landsbyggð.....	36
Mynd 62. Veistu hvar er að finna almennar upplýsingar um sjávarútveg, greint eftir námsbraut .	37
Mynd 63. Veistu hversu mikið af þorski hefur mátt veiða árlega á Íslandsmiðum síðustu fimm árin?	37
Mynd 64. Veistu hversu mikið af þorski hefur mátt veiða árlega á Íslandsmiðum síðustu fimm árin, greint eftir kyni.....	37

Mynd 65. Veistu hversu mikið af þorski hefur mátt veiða árlega á Íslandsmiðum síðustu fimm árin, greint eftir landssvæðum.....	38
Mynd 66. Veistu hversu mikið af þorski hefur mátt veiða árlega á Íslandsmiðum síðustu fimm árin, greint eftir höfuðborgarsvæði/landsbyggð.....	38
Mynd 67. Veistu hversu mikið af þorski hefur mátt veiða árlega á Íslandsmiðum síðustu fimm árin, greint eftir námsbraut.....	38
Mynd 68. Hvaða þrjár atvinnugreinar telur þú að muni verða mikilvægastar fyrir Íslendinga í framtíðinni, meðaltal allra atvinnugreina.....	39
Mynd 69. Hvaða þrjár atvinnugreinar telur þú að muni verða mikilvægastar fyrir Íslendinga í framtíðinni, meðaltal allra atvinnugreina eftir kyni.....	40
Mynd 70. Hvaða þrjár atvinnugreinar telur þú að muni verða mikilvægastar fyrir Íslendinga í framtíðinni, meðaltal allra atvinnugreina eftir búsetu.....	40
Mynd 71. Hvaða þrjár atvinnugreinar telur þú að muni verða mikilvægastar fyrir Íslendinga í framtíðinni, fyrsti valkostur.....	41
Mynd 72. Hvaða þrjár atvinnugreinar telur þú að muni verða mikilvægastar fyrir Íslendinga í framtíðinni, fyrsti valkostur greindur eftir kyni.....	41
Mynd 73. Hvaða þrjár atvinnugreinar telur þú að muni verða mikilvægastar fyrir Íslendinga í framtíðinni, fyrsti valkostur greindur eftir búsetu.....	42
Mynd 74. Í hvaða atvinnugrein langar þig til að starfa við í framtíðinni, meðaltal allra atvinnugreina.....	42
Mynd 75. Í hvaða atvinnugrein langar þig til að starfa við í framtíðinni, meðaltal allra atvinnugreina greint eftir kyni.....	43
Mynd 76. Í hvaða atvinnugrein langar þig til að starfa við í framtíðinni, meðaltal allra atvinnugreina greint eftir búsetu.....	43
Mynd 77. Í hvaða atvinnugrein langar þig til að starfa við í framtíðinni, fyrsti valkostur.....	44
Mynd 78. Í hvaða atvinnugrein langar þig til að starfa við í framtíðinni, fyrsti valkostur greindur eftir kyni.....	44
Mynd 79. Í hvaða atvinnugrein langar þig til að starfa við í framtíðinni, fyrsti valkostur greindur eftir búsetu.....	45
Mynd 80 Hvað langar þig helst til að læra, meðaltal allra námsgreina.....	45
Mynd 81. Hvað langar þig helst til að læra, meðaltal allra námsgreina eftir kyni.....	46
Mynd 82. Hvað langar þig helst til að læra, meðaltal allra námsgreina eftir búsetu.....	46
Mynd 83 Hvað langar þig helst að læra, fyrsti valkostur.....	47
Mynd 84. Hvað langar þig helst til að læra, fyrsti valkostur greindur eftir kyni.....	47
Mynd 85. Hvað langar þig helst til að læra, fyrsti valkostur greindur eftir búsetu.....	48
Mynd 86. Hvar vilt þú hafa búsetu í framtíðinni?.....	48
Mynd 87. Hvar vilt þú helst hafa búsetu í framtíðinni, greint eftir kyni.....	48
Mynd 88. Hvar vilt þú helst hafa búsetu í framtíðinni, greint eftir landssvæðum.....	49

Mynd 89. Hvar vilt þú helst hafa búsetu í framtíðinni, greint eftir höfuðborgarsvæði/landsbyggð.	49
Mynd 90. Hvar vilt þú helst hafa búsetu í framtíðinni, greint eftir námsbraut	49
Mynd 91. Hefur þú áhuga á að starfa tímabundið erlendis?	50
Mynd 92. Hefur þú áhuga á að starfa tímabundið erlendis, greint eftir kyni	50
Mynd 93. Hefur þú áhuga á að starfa tímabundið erlendis, greint eftir landssvæðum	50
Mynd 94. Hefur þú áhuga á að starfa tímabundið erlendis, greint eftir höfuðborgarsvæði/landsbyggð.....	51
Mynd 95. Hefur þú áhuga á að starfa tímabundið erlendis, greint eftir námsbraut	51
Mynd 96. Hyggst þú leggja stund á háskólanám að loknu stúdentsprófi?.....	52
Mynd 97. Hyggst þú leggja stund á háskólanám að loknu stúdentsprófi, greint eftir kyni.....	52
Mynd 98. Hyggst þú leggja stund á háskólanám að loknu stúdentsprófi, greint eftir landssvæðum	52
Mynd 99. Hyggst þú leggja stund á háskólanám að loknu stúdentsprófi, greint eftir höfuðborgarsvæði/landsbyggð.....	52
Mynd 100. Hyggst þú leggja stund á háskólanám að loknu stúdentsprófi, greint eftir námsbraut.	53
Mynd 101. Munt þú hefja háskólanám innan næstu þriggja ára?	53
Mynd 102. Munt þú hefja háskólanám innan næstu þriggja ára, greint eftir kyni	53
Mynd 103. Munt þú hefja háskólanám innan næstu þriggja ára, greint eftir landssvæðum.....	54
Mynd 104. Munt þú hefja háskólanám innan næstu þriggja ára, greint eftir höfuðborgarsvæði/landsbyggð.....	54
Mynd 105. Munt þú hefja háskólanám innan næstu þriggja ára, greint eftir námsbraut	54
Mynd 106. Hefur kostnaður vegna íbúðarhúsnaðis og samgangna áhrif á val á háskólanámi þínu?	55
Mynd 107. Hefur kostnaður vegna íbúðarhúsnaðis og samgangna áhrif á val á háskólanámi þínu, greint eftir kyni.....	55
Mynd 108. Hefur kostnaður vegna íbúðarhúsnaðis og samgangna áhrif á val á háskólanámi þínu, greint eftir landssvæðum	55
Mynd 109. Hefur kostnaður vegna íbúðarhúsnaðis og samgangna áhrif á val á háskólanámi þínu, greint eftir höfuðborgarsvæði/landsbyggð	56
Mynd 110. Hefur kostnaður vegna íbúðarhúsnaðis og samgangna áhrif á val á háskólanámi þínu, greint eftir námsbraut	56
Mynd 111. Hvert er viðhorf þitt til Háskólans á Akureyri?	57
Mynd 112. Hvert er viðhorf þitt til Háskólans á Akureyri, greint eftir kyni	57
Mynd 113. Hvert er viðhorf þitt til Háskólans á Akureyri, greint eftir landssvæðum	57
Mynd 114. Hvert er viðhorf þitt til Háskólans á Akureyri, greint eftir höfuðborgarsvæði/landsbyggð	57
Mynd 115. Hvert er viðhorf þitt til Háskólans á Akureyri, greint eftir námsbraut.....	58
Mynd 116. Hefur þú áhuga á að stunda nám við Háskólann á Akureyri?.....	58

Mynd 117. Hefur þú áhuga á að stunda nám við Háskólann á Akureyri, greint eftir kyni.....	58
Mynd 118. Hefur þú áhuga á að stunda nám við Háskólann á Akureyri, greint eftir landssvæðum	59
Mynd 119. Hefur þú áhuga á að stunda nám við Háskólann á Akureyri, greint eftir höfuðborgarsvæði/landsbyggð.....	59
Mynd 120. Hefur þú áhuga á að stunda nám við Háskólann á Akureyri, greint eftir námsbraut....	59
Mynd 121. Hvort myndir þú velja fjarnám eða staðarnám við Háskólann á Akureyri?.....	60
Mynd 122. Hvort myndir þú velja fjarnám eða staðarnám við Háskólann á Akureyri, greint eftir kyni	60
Mynd 123. Hvort myndir þú velja fjarnám eða staðarnám við Háskólann á Akureyri, greint eftir landssvæðum.....	60
Mynd 124. Hvort myndir þú velja fjarnám eða staðarnám við Háskólann á Akureyri, greint eftir höfuðborgarsvæði/landsbyggð.....	60
Mynd 125. Hvort myndir þú velja fjarnám eða staðarnám við Háskólann á Akureyri, greint eftir námsbraut	61
Mynd 126. Hefur þú áhuga á að stunda nám í líftækni, sjávarútvegsfræði, umhverfis- og orkufræði, tölvunarfræði eða viðskiptafræði?	61
Mynd 127. Hefur þú áhuga á að stunda nám í líftækni, sjávarútvegsfræði, umhverfis- og orkufræði, tölvunarfræði eða viðskiptafræði, greint eftir kyni	61
Mynd 128. Hefur þú áhuga á að stunda nám í líftækni, sjávarútvegsfræði, umhverfis- og orkufræði, tölvunarfræði eða viðskiptafræði, greint eftir landssvæði	62
Mynd 129. Hefur þú áhuga á að stunda nám í líftækni, sjávarútvegsfræði, umhverfis- og orkufræði, tölvunarfræði eða viðskiptafræði, greint eftir höfuðborgarsvæði/landsbyggð	62
Mynd 130. Hefur þú áhuga á að stunda nám í líftækni, sjávarútvegsfræði, umhverfis- og orkufræði, tölvunarfræði eða viðskiptafræði, greint eftir námsbraut.....	62
Mynd 131. Ég hef áhuga á að starfa á rannsóknastofu.....	63
Mynd 132. Ég hef áhuga á að starfa á rannsóknastofu, greint eftir kyni	63
Mynd 133. Ég hef áhuga á að starfa á rannsóknastofu, greint eftir landssvæðum.....	63
Mynd 134. Ég hef áhuga á að starfa á rannsóknastofu, greint eftir höfuðborgarsvæði/landsbyggð	64
Mynd 135. Ég hef áhuga á að starfa á rannsóknastofu, greint eftir námsbraut	64
Mynd 136. Ég hef áhuga á umhverfismálum	64
Mynd 137. Ég hef áhuga á umhverfismálum, greint eftir kyni	65
Mynd 138. Ég hef áhuga á umhverfismálum, greint eftir landssvæðum.....	65
Mynd 139. Ég hef áhuga á umhverfismálum, greint eftir höfuðborgarsvæði/landsbyggð.....	65
Mynd 140. Ég hef áhuga á umhverfismálum, greint eftir námsbraut	66
Mynd 141. Ég hef áhuga á orkumálum.....	66
Mynd 142. Ég hef áhuga á orkumálum, greint eftir kyni	66
Mynd 143. Ég hef áhuga á orkumálum, greint eftir landssvæðum	67
Mynd 144. Ég hef áhuga á orkumálum, greint eftir höfuðborgarsvæði/landsbyggð	67

Mynd 145. Ég hef áhuga á orkumálum, greint eftir námsbraut.....	67
Mynd 146. Ég hef áhuga á sjávarútvegsmálefnum.....	68
Mynd 147. Ég hef áhuga á sjávarútvegsmálefnum, greint eftir kyni.	68
Mynd 148. Ég hef áhuga á sjávarútvegsmálefnum, greint eftir landssvæðum.	68
Mynd 149. Ég hef áhuga á sjávarútvegsmálefnum, greint eftir höfuðborgarsvæði/landsbyggð. ...	69
Mynd 150. Ég hef áhuga á sjávarútvegsmálefnum, greint eftir námsbraut.....	69

Töfluskrá

Tafla 1. Kynferði	71
Tafla 2. Úr hvaða sveitarfélagi kemur þú? Skipting í hópa eftir landssvæðum	71
Tafla 3. Skipting í hópa eftir höfuðborgarsvæði og landsbyggð.....	71
Tafla 4. Á hvaða námsári ert þú?	71
Tafla 5. Á hvaða námsbraut ert þú?	72
Tafla 6. Hvert er viðhorf þitt til sjávarútvegs almennt?	73
Tafla 7. Viðhorf til sjávarútvegs almennt greint eftir kyni, búsetu, námsári og námsbraut	73
Tafla 8. Ég hef áhuga á sjávarútvegsmálefnum.....	74
Tafla 9. Ég hef áhuga á sjávarútvegsmálefnum greint eftir kyni, búsetu, námsári og námsbraut.	74
Tafla 10. Hafa foreldrar þínir starfað í sjávarútvegi?	75
Tafla 11. Hafa foreldrar þínir starfað í sjávarútvegi? Greint eftir kyni, búsetu, námsári og námsbraut.....	75
Tafla 12. Íslenskar sjávarafurðir eru hollar	76
Tafla 13. Íslenskar sjávarafurðir eru hollar, greint eftir kyni, búsetu, námsári og námsbraut	76
Tafla 14. Hollusta íslenskra sjávarafurða er vel kynnt	77
Tafla 15. Hollusta íslenskra sjávarafurða er vel kynnt, greint eftir kyni, búsetu, námsári og námsbraut.....	77
Tafla 16. Kynning matvöru úr íslenskum sjávarafurðum er áberandi.....	78
Tafla 17. Kynning matvöru úr íslenskum sjávarafurðum er áberandi, greint eftir kyni, búsetu, námsári og námsbraut.....	78
Tafla 18. Úrval íslenskra sjávarafurða er gott í verslunum	79
Tafla 19. Úrval íslenskra sjávarafurða er gott í verslunum, greint eftir kyni, búsetu, námsári og námsbraut.....	79
Tafla 20. Hversu oft að meðaltali í viku borðar þú fisk	80
Tafla 21. Hversu oft að meðaltali í viku borðar þú fisk, greint eftir kyni, búsetu, námsári og námsbraut.....	80
Tafla 22. Ég fékk greinargóða fræðslu um sjávarútveg í grunnskóla	81
Tafla 23. Ég fékk greinargóða fræðslu um sjávarútveg í grunnskóla greint eftir kyni, búsetu, námsári og námsbraut.....	81
Tafla 24. Ég fékk greinargóða fræðslu um sjávarútveg í framhaldsskóla.....	82
Tafla 25. Ég fékk greinargóða fræðslu um sjávarútveg í framhaldsskóla greint eftir kyni, búsetu, námsári og námsgrein	82
Tafla 26. Veistu hvar er að finna almennar upplýsingar um sjávarútveg.....	83
Tafla 27. Veistu hvar er að finna almennar upplýsingar um sjávarútveg, greint eftir kyni, búsetu, námsári og námsbraut.....	83
Tafla 28. Veistu hversu mikið af þorski hefur mátt veiða árlega á Íslandsmiðum síðustu fimm árin	84

Tafla 29. Veistu hversu mikið af þorski hefur mátt veiða árlega á Íslandsmiðum síðustu fimm árin, greint eftir kyni, búsetu, námsári og námsbraut.....	84
Tafla 30. Hvaða þrjár atvinnugreinar telur þú að muni verða mikilvægastar fyrir Íslendinga í framtíðinni? Fyrsti valkostur.....	85
Tafla 31. Hvaða þrjár atvinnugreinar telur þú að muni verða mikilvægastar fyrir Íslendinga í framtíðinni? Annar valkostur	86
Tafla 32. Hvaða þrjár atvinnugreinar telur þú að muni verða mikilvægastar fyrir Íslendinga í framtíðinni? Þriðji valkostur.....	87
Tafla 33. Hvaða þrjár atvinnugreinar telur þú að muni verða mikilvægastar fyrir Íslendinga í framtíðinni?	88
Tafla 34. Hvaða þrjár atvinnugreinar telur þú að muni verða mikilvægastar fyrir Íslendinga í framtíðinni – fyrsti valkostur - greint eftir kyni, búsetu, námsári og námsbraut.....	89
Tafla 35. Hvaða þrjár atvinnugreinar telur þú að muni verða mikilvægastar fyrir Íslendinga í framtíðinni – annar valkostur - greint eftir kyni, búsetu, námsári og námsbraut.....	90
Tafla 36. Hvaða þrjár atvinnugreinar telur þú að muni verða mikilvægastar fyrir Íslendinga í framtíðinni – þriðji valkostur - greint eftir kyni, búsetu, námsári og námsbraut.....	91
Tafla 37. Í hvaða atvinnugrein langar þig til að starfa í framtíðinni? – fyrsti valkostur.....	92
Tafla 38. Í hvaða atvinnugrein langar þig til að starfa í framtíðinni? – annar valkostur.....	93
Tafla 39. Í hvaða atvinnugrein langar þig til að starfa í framtíðinni?.....	94
Tafla 40. Í hvaða atvinnugrein langar þig til að starfa í framtíðinni? Fyrsti valkostur	95
Tafla 41. Í hvaða atvinnugrein langar þig til að starfa í framtíðinni? Annar valkostur	96
Tafla 42. Hvað langar þig helst til að læra – fyrsti valkostur	97
Tafla 43. Hvað langar þig helst til að læra – annar valkostur	97
Tafla 44. Hvað langar þig helst til að læra – vegið.....	98
Tafla 45. Hvað langar þig helst til að læra – fyrsti valkostur, greinur eftir kyni, búsetu, námsári og námsbraut.....	99
Tafla 46. Hvað langar þig helst til að læra – annar valkostur, greintur eftir kyni, búsetu, námsári og námsgrein	100
Tafla 47. Hvar vilt þú hafa búsetu í framtíðinni?	101
Tafla 48. Hvar vilt þú hafa búsetu í framtíðinni, greint eftir kyni, búsetu, námsári og námsbraut	101
Tafla 49. Hefur þú áhuga á að starfa tímabundið erlendis?	102
Tafla 50. Hefur þú áhuga á að starfa tímabundið erlendis, greint eftir kyni, búsetu, námsári og námsbraut.....	102
Tafla 51. Hyggst þú leggja stund á háskólanám að loknu stúdentsprófi.....	103
Tafla 52. Hyggst þú leggja stund á háskólanám að loknu stúdentsprófi, greint eftir kyni, búsetu, námsári og námsbraut.....	103
Tafla 53. Munt þú hefja háskólanám innan næstu þriggja ára?.....	104

Tafla 54. Munt þú hefja háskólanám innan næstu þriggja ára, greint eftir kyni, búsetu, námsári og námsbraut.....	104
Tafla 55. Hefur kostnaður vegna íbúarhúsnæðis og samgangna áhrif á val á háskólanámi þínu?	105
Tafla 56. Hefur kostnaður vegna íbúðarhúsnæðis og samgangna áhrif á val á háskólanámi þínu, greint eftir kyni, búsetu, námsári og námsbraut.....	105
Tafla 57. Hvert er viðhorf þitt til Háskólans á Akureyri?	106
Tafla 58. Hvert er viðhorf þitt til Háskólans á Akureyri, greint eftir kyni, búsetu, námsári og námsbraut.....	106
Tafla 59. Hefur þú áhuga á að stunda nám við Háskólann á Akureyri?	107
Tafla 60. Hefur þú áhuga á að stunda nám við Háskólann á Akureyri, greint kyni, búsetu, námsári og námsbraut.....	107
Tafla 61. Hvort myndir þú velja fjarnám eða staðarnám við Háskólann á Akureyri?	108
Tafla 62. Hvort myndir þú velja fjarnám eða staðarnám við Háskólann á Akureyri, greint eftir kyni, búsetu, námsári og námsbraut	108
Tafla 63. Hefur þú áhuga á að stunda nám í líftækni, sjávarútvegsfræði, umhverfis- og orkufræði, tölvunarfræði eða viðskiptafræði?	109
Tafla 64. Hefur þú áhuga á að stunda nám í líftækni, sjávarútvegsfræði, umhverfis- og orkufræði, tölvunarfræði eða viðskiptafræði, greint eftir kyni, búsetu, námsári og námsbraut.	109
Tafla 65. Ég hef áhuga á að starfa á rannsóknastofu	110
Tafla 66. Ég hef áhuga á að starfa á rannsóknastofu, greint eftir kyni, búsetu, námsári og námsbraut.....	110
Tafla 67. Ég hef áhuga á umhverfismálefnum	111
Tafla 68. Ég hef áhuga á umhverfismálum; greint eftir kyni, búsetu, námsári og námsgrein.	111
Tafla 69. Ég hef áhuga á orkumálum	112
Tafla 70. Ég hef áhuga á orkumálum, greint eftir kyni, búsetu, námsári og námsgrein.	112
Tafla 71. Ég hef áhuga á sjávarútvegsmálefnum	113
Tafla 72. Ég hef áhuga á sjávarútvegsmálefnum greint eftir kyni, búsetu, námsári og námsbraut.	113

1. Inngangur

Í þessari skýrslu er greint frá helstu niðurstöðum viðhorfskönnunar meðal framhaldsskólanema varðandi viðhorf, þekkingu og tengsl við sjávarútveg.

Rannsókn- og þróunarmiðstöð Háskólans á Akureyri (RHA) annaðist könnunina og voru það Sigrún Sif Jóelsdóttir og Hjördís Sigursteinsdóttir sem báru ábyrgð á vinnunni.

2. Söfnun gagna

2.1 Framkvæmd og heimtur

Á vordögum var leitað til skólastjórnenda allra framhaldsskóla á landinu eftir samþykki um að leggja fyrir viðhorfskönnun meðal nemenda á 3. og 4. námsári. Samþykki fékkst frá öllum skólunum nema tveimur auk þess sem ekki bárust gögn frá fjórum þeirra í tæka tíð. Könnunin náði því til nemenda á 3. og 4. námsári í 24 framhaldsskólum. Könnunin var framkvæmd á tímabilinu 27. apríl – 26. maí 2009. Um var að ræða vefkönnun þar sem framhaldsskólanemar fengu tölvupóst með beiðni um þátttöku í könnuninni. Sendar voru tvær ítrekanir til þátttakenda með frekari beiðni um að svara könnuninni. Vefkönnunin var gerð í Outcome vefkannakerfinu.

Alls voru það 4.370 nemendur sem fengu könnunina senda en 66 netföng voru óvirk og því voru þátttakendur í könnuninni 4.303. Það voru 1.494 sem svöruðu könnuninni sem þýðir að svarhlutfallið er tæp 35%.

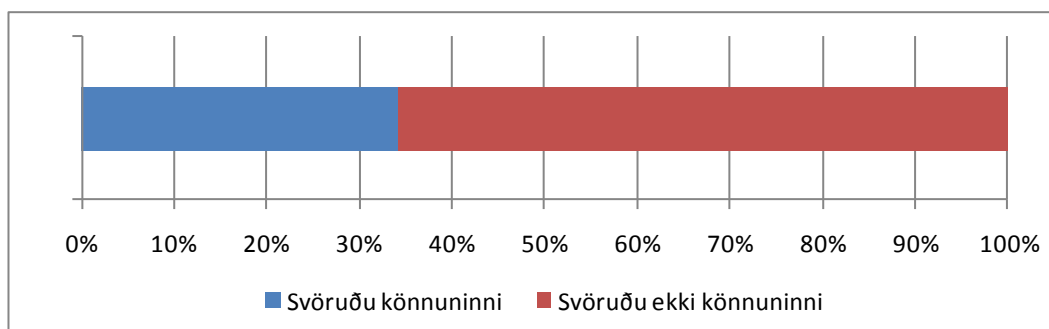

Mynd 1. Svarhlutfall

Svarhlutfall framhaldsskóla á landsbyggðinni var nokkuð hærra en framhaldsskóla á höfuðborgarsvæðinu eða 39,3% á móti 31,7%. Þegar horft er á svarhlutfall eftir landssvæðum er það hæst á Austurlandi (47,5%) og næst hæst á Norðurlandi (41,6%). Síðan kemur Suðurland með 36,5% og Vesturland með 33,1% og lægst á höfuðborgarsvæðinu 31,7%. Séu framhaldsskólarnir flokkaðir í lítinn skóla (innan við 200 nemendur) og stóran skóla (yfir 200 nemendur) þá munar ekki miklu á svarhlutfalli milli þeirra. Í stóru skólunum er það 34,3% og í þeim litlu 36%.

Svarhlutfall milli framhaldsskólanna allra var misumandi og lá á bilinu frá 10% (Menntaskólinn við Sund) og upp í 54,9% (Menntaskólinn á Akureyri). Sjá nánar á mynd 2 svarhlutfall eftir framhaldsskólum.



Mynd 2. Svarhlutfall eftir framhaldsskólum

2.2 Úrvinnsla gagna

Í skýrslunni eru athuguð svör framhaldsskólanema við fjölmörgum spurningum sem ætlað er að meta framtíðaráform þeirra, hugsanlegt háskólanám og viðhorf til sjávarútvegs. Þessar spurningar eru greindar eftir nokkrum bakgrunnspáttum, þó aðallega kynferði og búsetu eftir því hvaðan af landinu fólk kemur. Við úrvinnslu gagna var tryggt að öll svör væru órekjanlega og að í öllu væri farið eftir reglum Persónuverndar um öflun og meðferð persónuupplýsinga. Niðurstöður greininga eru settar fram í myndum og töflum sem sýna hlutfall og fjölda þeirra sem svara á tiltekinn hátt. Áreiðanleiki niðurstaðna var metinn með viðeigandi tölfræðilegum aðferðum. Tölfræðileg úrvinnsla var unnin í SPSS en myndir og töflur í Excel.

3. Niðurstöður

Í þessum kafla er að finna helstu niðurstöður rannsóknarinnar. Kaflanum er skipt upp í tíu undirkafla; (1) Grunnupplýsingar, (2) viðhorf og tengsl við sjávarútveg, (3) viðhorf til sjávarafurða, (4) þekking á sjávarútvegi, (5) framtíðarstarf, menntun og búseta, (6) háskólanám og (7) Háskólinn á Akureyri.

3.1 Grunnupplýsingar

Grunnupplýsingar sem notaðar voru til aðgreiningar í flokka eru eftirfarandi; (1) kyn, (2) búseta, (3) námsár og (4) námsbraut. Búsetu var skipt niður á tvennan hátt, annars vegar eftir landssvæðum (höfuðborg, Suðurnes, Vesturland, Vestfirðir, Norðurland, Austurland, Suðurland) og hins vegar í höfuðborgarsvæðið á móti landsbyggðinni. Höfuðborgarsvæðið nær frá Kjalarnesi til og með Hafnarfirði. Þó ber að athuga að spurt var hvaðan fólk kæmi af landinu en ekki hvar það býr nú.

Skiptingu þátttakenda í hópa eftir kyni, búsetu, námsári og námsbrautum má sjá á myndum 3-7 og töflum 1-5 í viðauka.

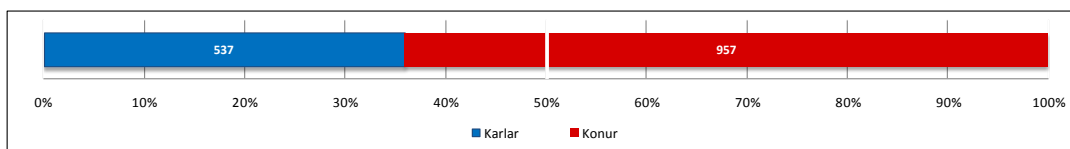

Mynd 3. Kynferði

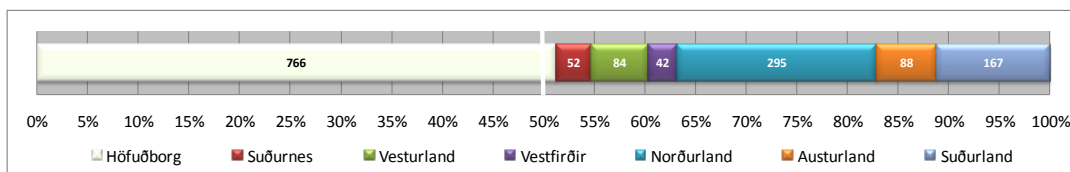

Mynd 4. Skipting í hópa eftir landssvæðum

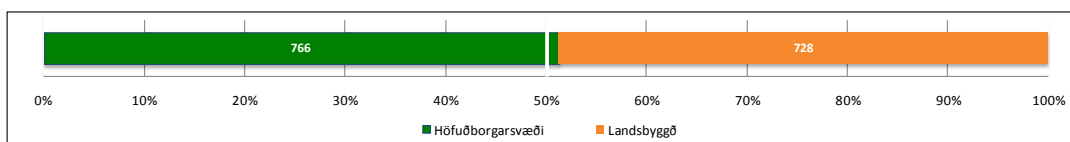

Mynd 5. Skipting í hópa eftir höfuðborgarsvæði og landsbyggð

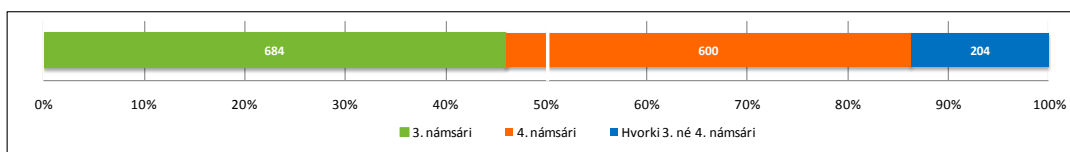

Mynd 6. Skipting í hópa eftir námsári

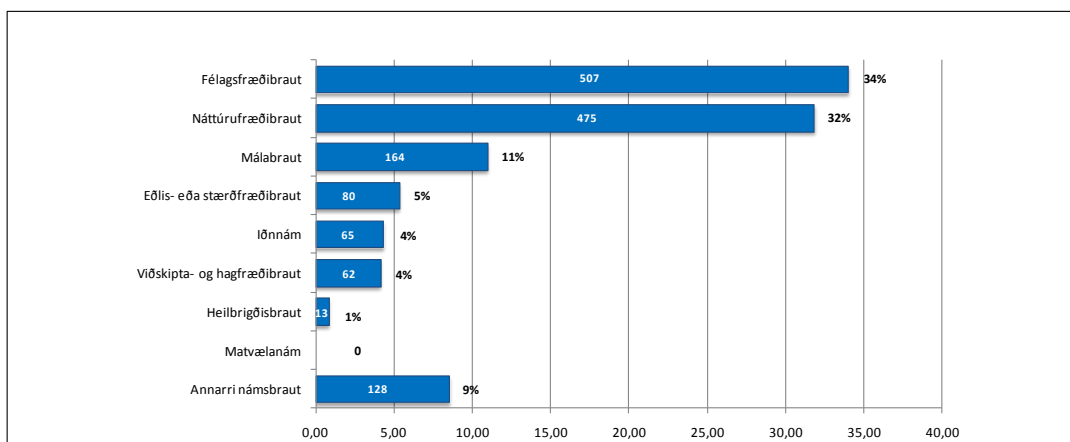

Mynd 7. Á hvaða námsbraut ert þú?

3.2 Viðhorf og tengsl við sjávarútveg

Þrjár spurningar fjalla um viðhorf svarenda til sjávarútvegs og tengsl þeirra við greinina; (1) Hvert er viðhorf þitt til sjávarútvegs almennt?, (2) Ég hef áhuga á sjávarútvegsmálefnum og (3) Hafa foreldrar þínir starfað í sjávarútvegi?

3.2.1 Hvert er viðhorf þitt til sjávarútvegs almennt?

Fram kom marktækur munur eftir kyni, búsetu (bæði eftir landssvæðum og höfuðborgarsvæði/landsbyggð). Sjá nánar myndir 8-12 og töflur 6 og 7 í viðauka.

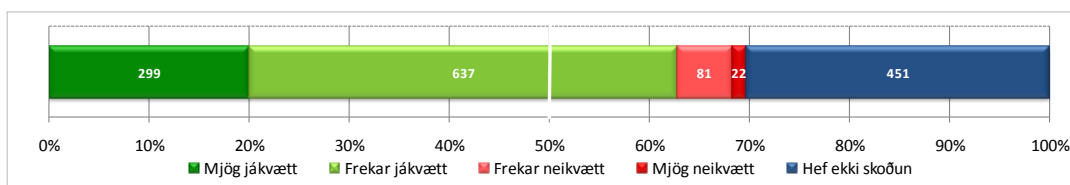

Mynd 8. Hvert er viðhorf þitt til sjávarútvegs almennt?

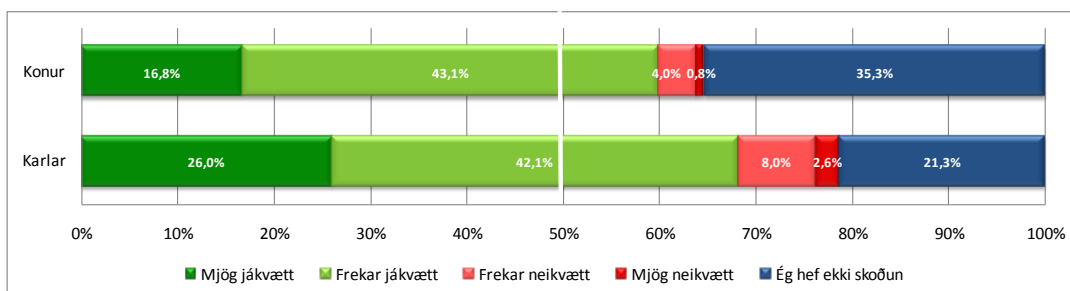

Mynd 9. Hvert er viðhorf þitt til sjávarútvegs almennt, greint eftir kyni

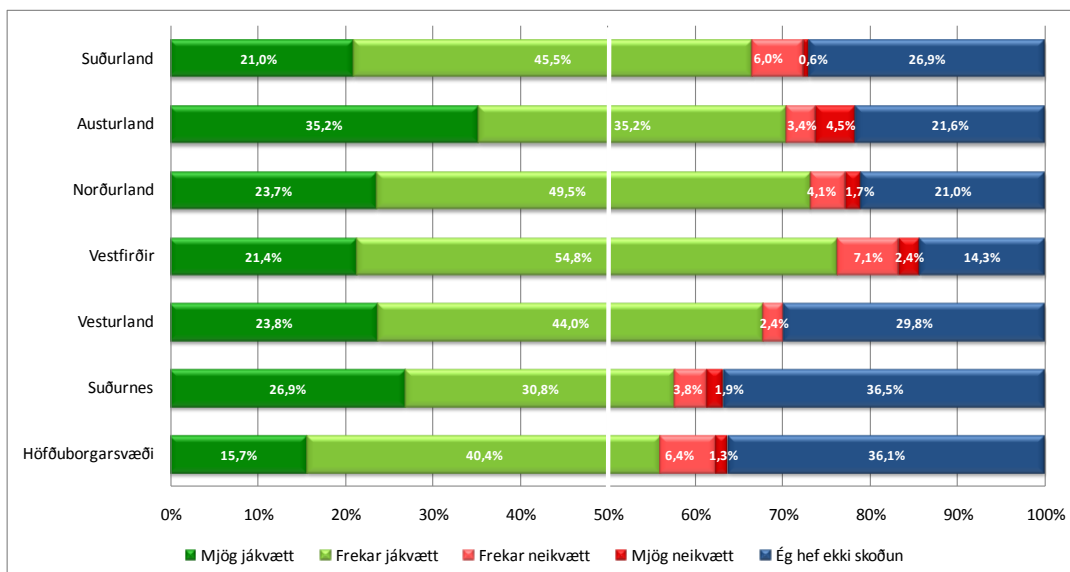

Mynd 10. Hvert er viðhorf þitt til sjávarútvegs almennt, greint eftir landssvæðum

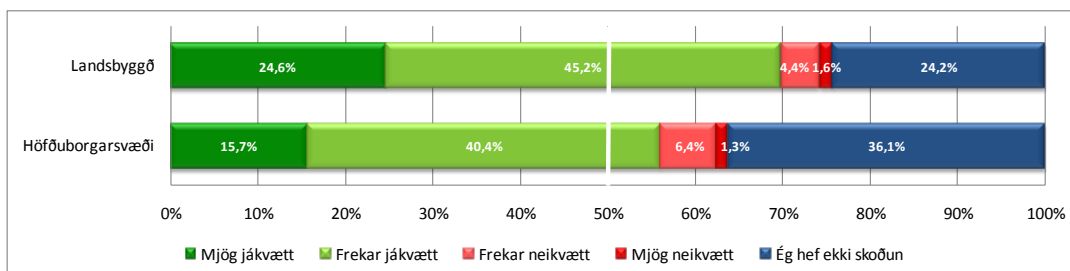

Mynd 11. Hvert er viðhorf þitt til sjávarútvegs almennt, greint eftir höfuðborgarsvæði/landsbyggð

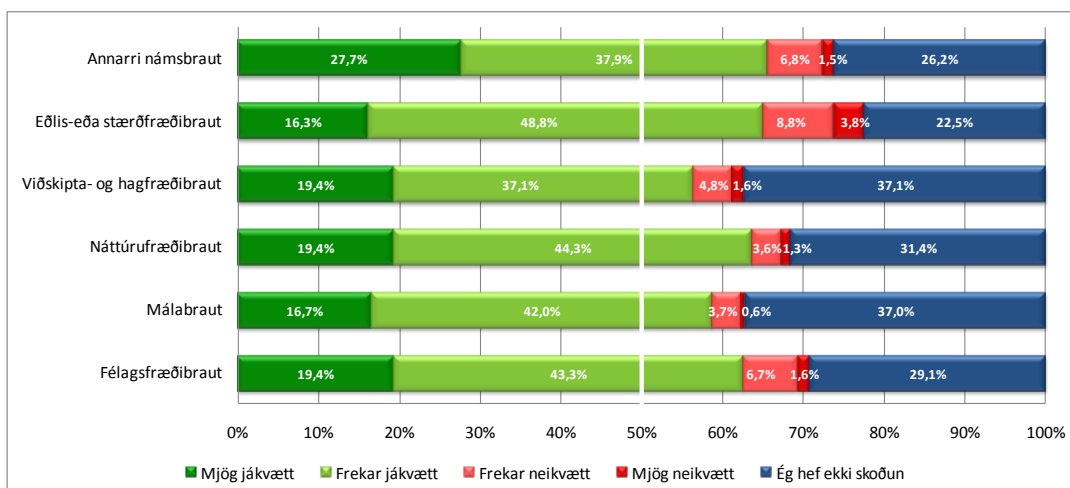

Mynd 12. Hvert er viðhorf þitt til sjávarútvegs almennt, greint eftir námsbraut

3.2.2 Ég hef áhuga á sjávarútvegsmálefnum

Fram kom marktækur munur eftir kyni, búsetu (bæði eftir landssvæðum og höfuðborgarsvæði/landsbyggð) og námsbraut. Sjá nánar myndir 13-17 og töflur 8 og 9 í viðauka. (Þessi spurning er einnig í kafla 3.7.4, myndir 146-150)

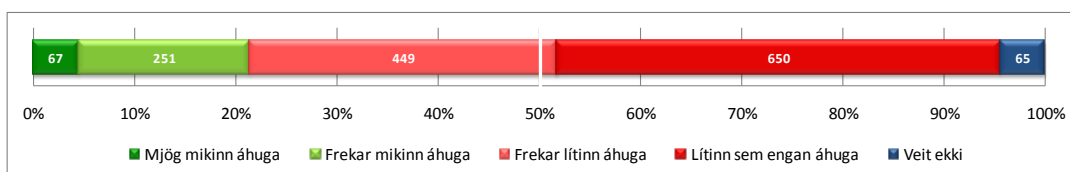

Mynd 13. Ég hef áhuga á sjávarútvegsmálefnum

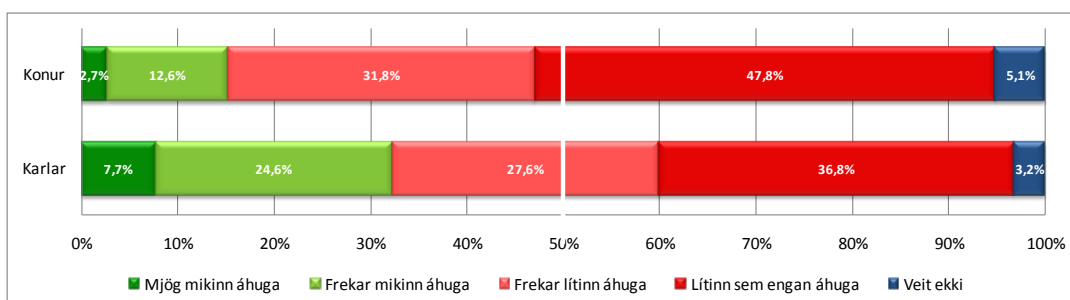

Mynd 14. Ég hef áhuga á sjávarútvegsmálefnum, greint eftir kyni.

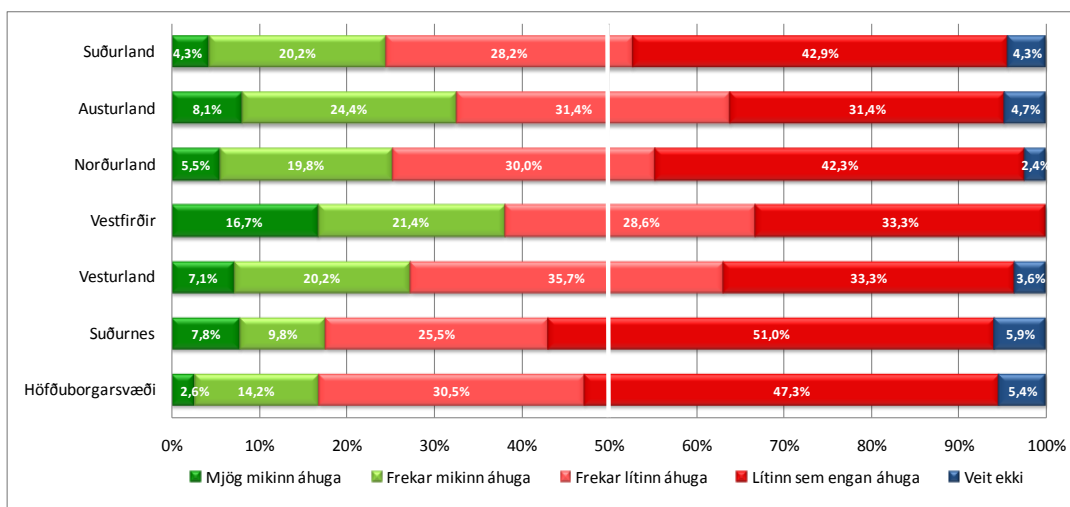

Mynd 15. Ég hef áhuga á sjávarútvegsmálefnum, greint eftir landssvæðum.

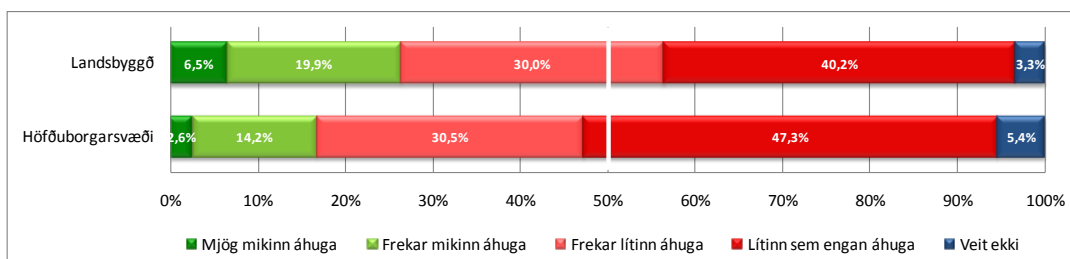

Mynd 16. Ég hef áhuga á sjávarútvegsmálefnum, greint eftir höfuðborgarsvæði/landsbyggð.

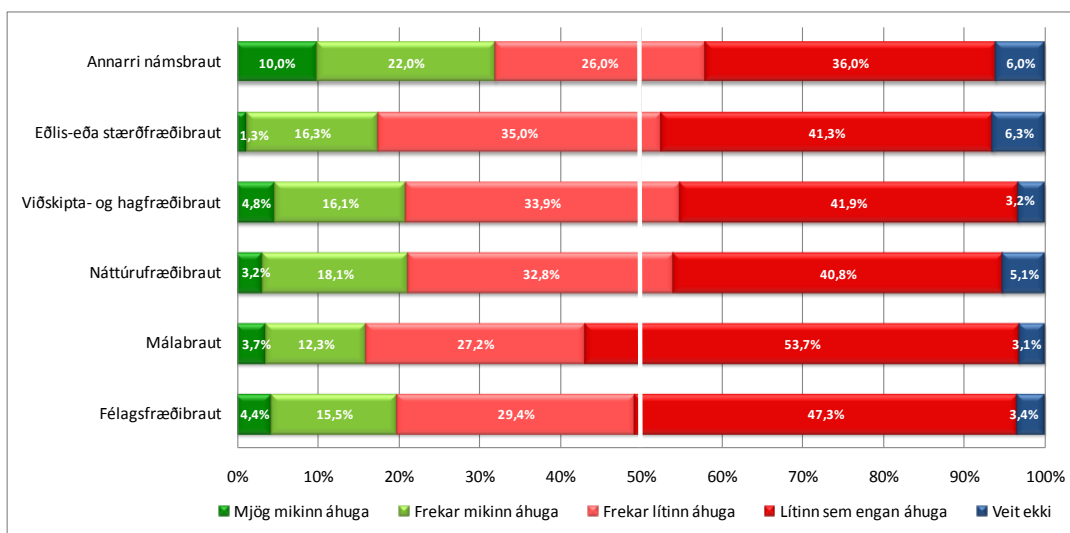

Mynd 17. Ég hef áhuga á sjávarútvegsmálefnum, greint eftir námsbraut.

3.2.3 Hafa foreldrar þínir starfað í sjávarútvegi?

Fram kom marktækur munur eftir búsetu (bæði eftir landssvæðum og höfuðborgarsvæði/landsbyggð). Sjá nánar myndir 18-22 og töflur 10 og 11 í viðauka.

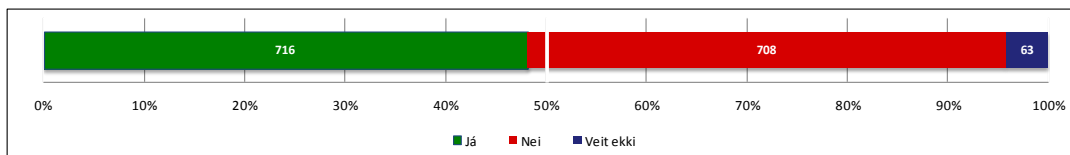

Mynd 18. Hafa foreldrar þínir starfað í sjávarútvegi?

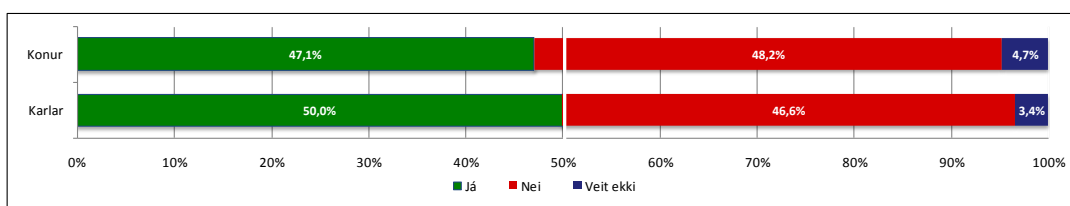

Mynd 19. Hafa foreldrar þínir starfað í sjávarútvegi, greint eftir kyni

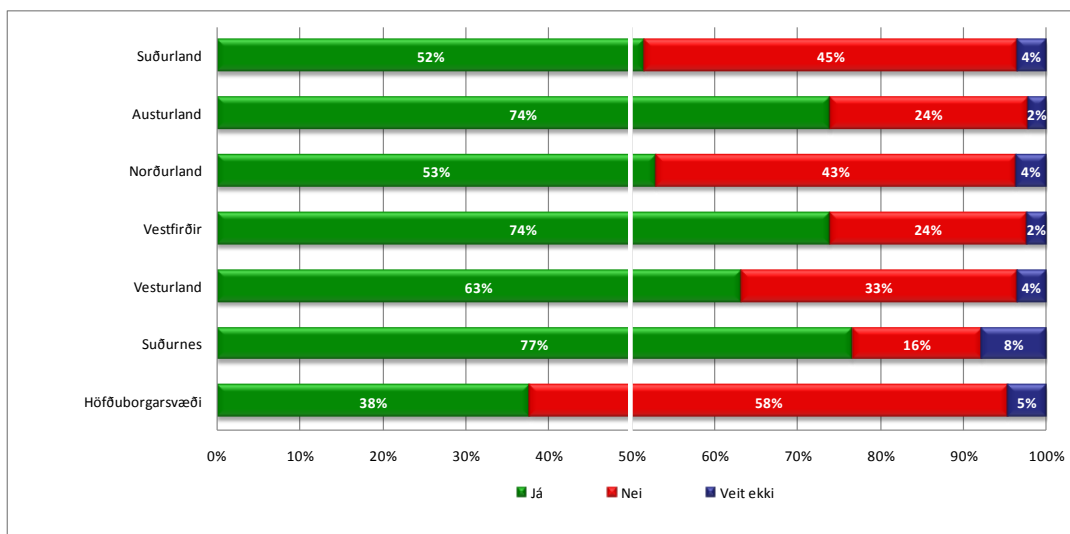

Mynd 20. Hafa foreldrar þínir starfað í sjávarútvegi, greint eftir landssvæðum.

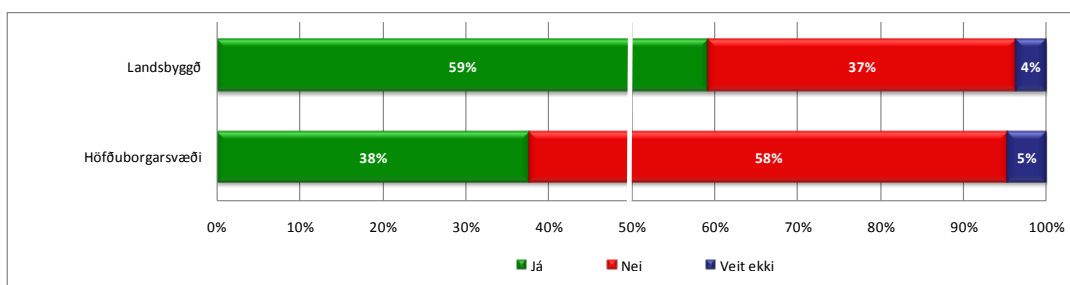

Mynd 21. Hafa foreldrar þínir starfað í sjávarútvegi, greint eftir höfuðborgarsvæði/landsbyggð

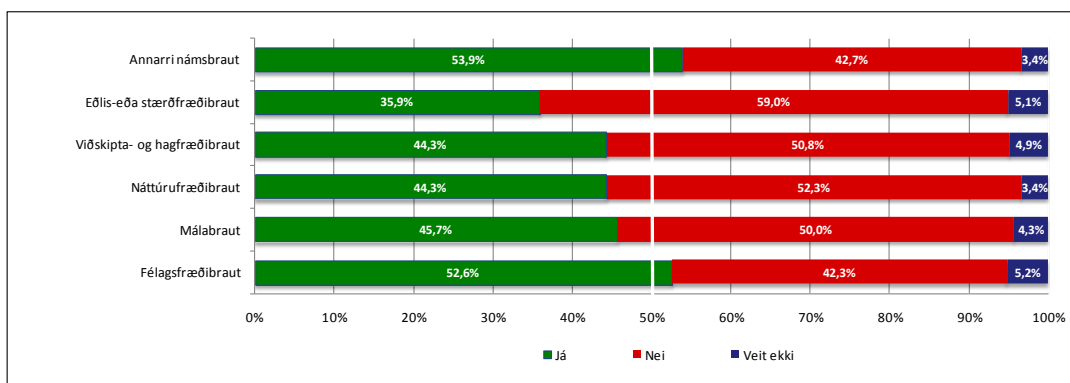

Mynd 22. Hafa foreldrar þínir starfað í sjávarútvegi, greint eftir námsbraut

3.3 Viðhorf til sjávarafurða

Fimm spurningar fjalla um viðhorf svarenda til sjávarafurða; (1) íslenskar sjávarafurðir eru hollar, (2) hollusta íslenskra sjávarafurða er vel kynnt, (3) kynning matvöru úr íslenskum sjávarafurðum er áberandi, (4) úrval íslenskra sjávarafurða er gott í verslunum og (5) hversu oft að meðaltali í viku borðar þú fisk?

3.3.1 Íslenskar sjávarafurðir eru hollar

Fram kom marktækur munur eftir búsetu (bæði eftir landssvæðum og höfuðborgarsvæði/landsbyggð). Sjá nánar myndir 23-27 og töflur 12 og 13 í viðauka.

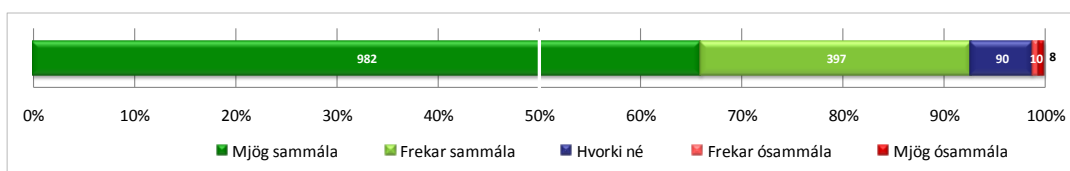

Mynd 23. Íslenskar sjávarafurðir eru hollar

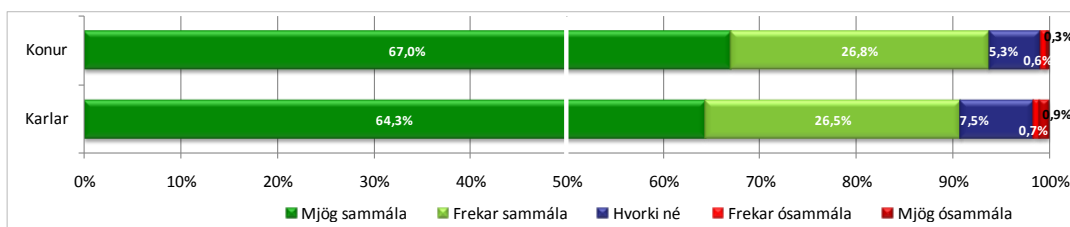

Mynd 24. Íslenskar sjávarafurðir eru hollar, greint eftir kyni

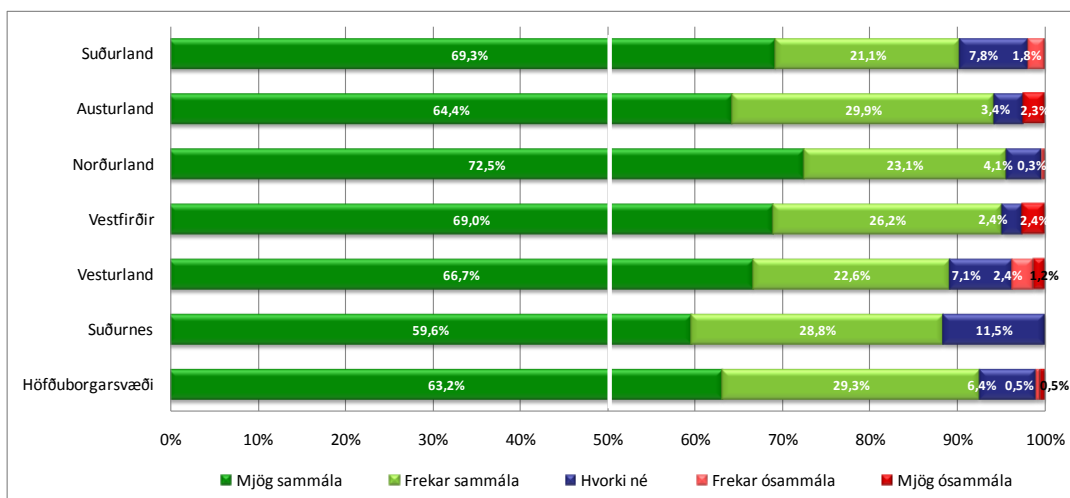

Mynd 25. Íslenskar sjávarafurðir eru hollar, greint eftir landssvæðum

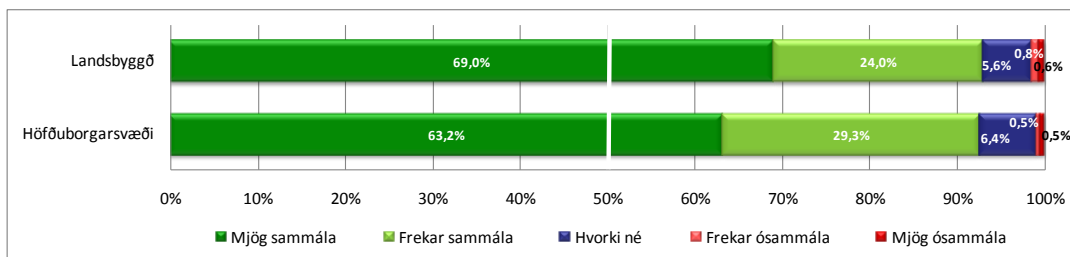

Mynd 26. Íslenskar sjávarafurðir eru hollar, greint eftir höfuðborgarsvæði/landsbyggð

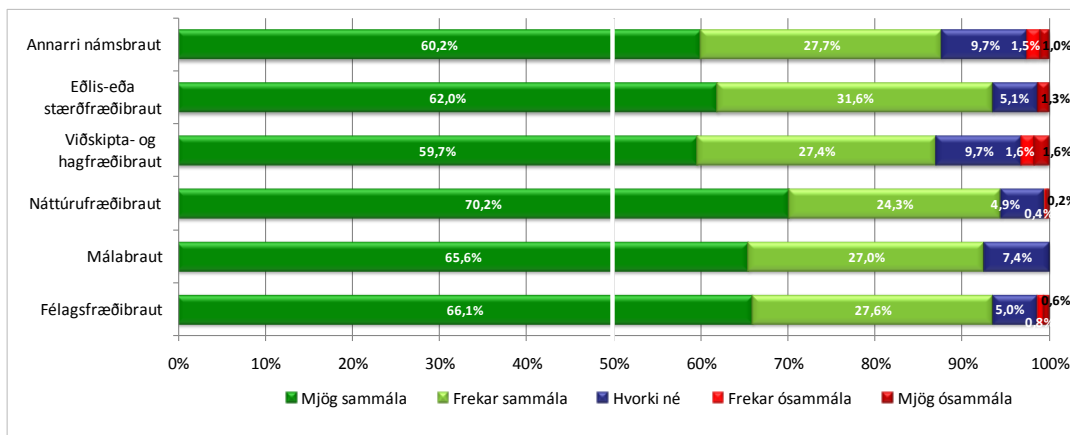

Mynd 27. Íslenskar sjávarafurðir eru hollar, greint eftir námsbraut

3.3.2 *Hollusta íslenskra sjávarafurða er vel kynnt*

Enginn marktækur munur kom fram eftir þeim bakgrunnspáttum sem skoðaðir voru. Sjá nánar myndir 28-32 og töflur 14 og 15 í viðauka.

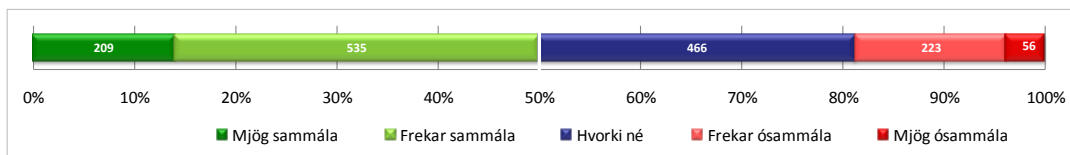

Mynd 28. *Hollusta íslenskra sjávarafurða er vel kynnt*

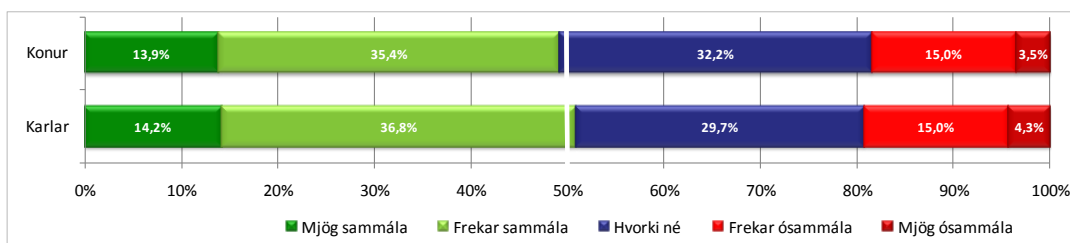

Mynd 29. *Hollusta íslenskra sjávarafurða er vel kynnt, greint eftir kyni*

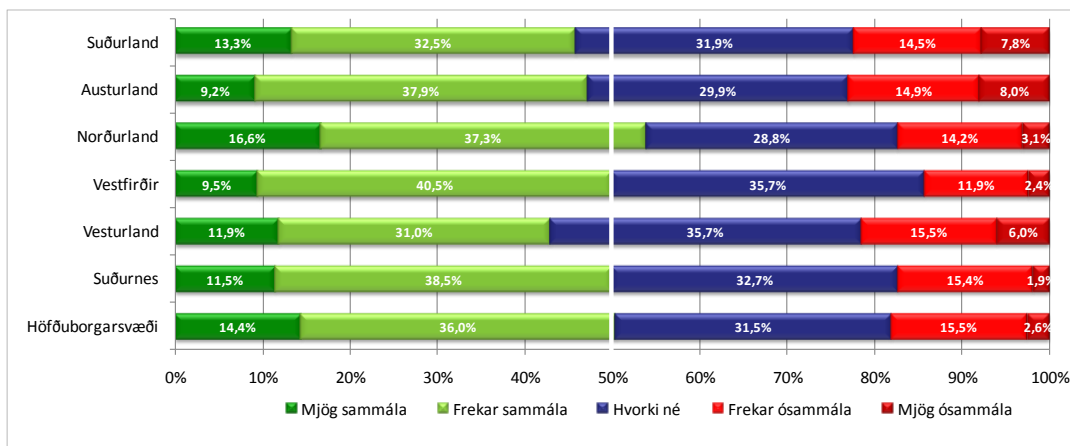

Mynd 30. *Hollusta íslenskra sjávarafurða er vel kynnt, greint eftir landssvæðum*

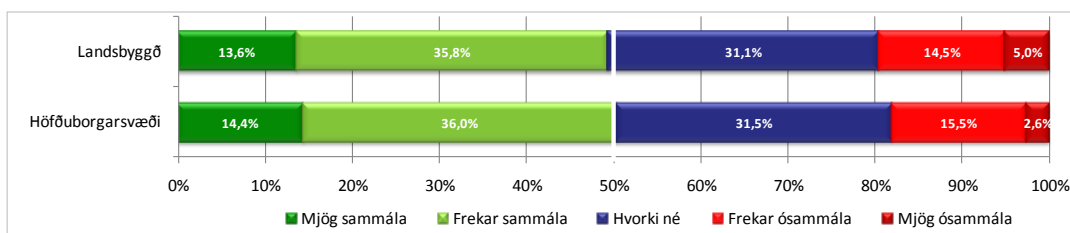

Mynd 31. *Hollusta íslenskra sjávarafurða er vel kynnt, greint eftir höfuðborg/landsbyggð*

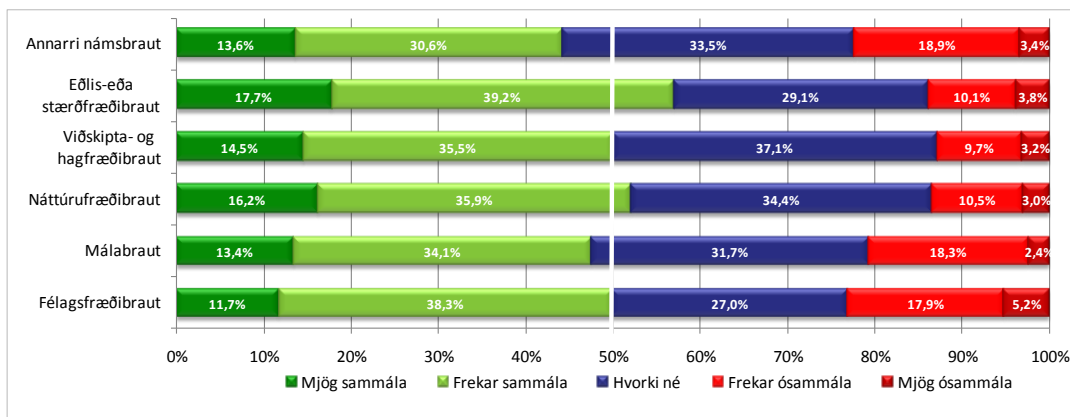

Mynd 32. Hollusta íslenskra sjávarafurða er vel kynnt, greint eftir námsbraut

3.3.3 Kynning matvöru úr íslenskum sjávarafurðum er áberandi

Enginn marktækur munur kom fram eftir þeim bakgrunnspáttum sem skoðaðir voru. Sjá nánar myndir 33-37 og töflur 16 og 17 í viðauka.

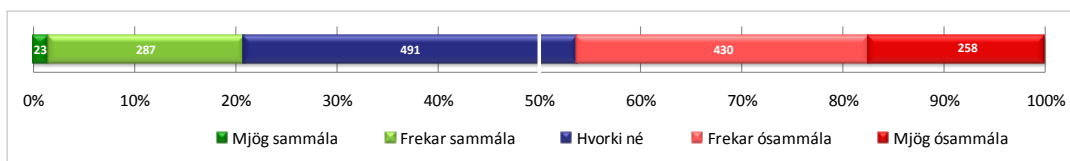

Mynd 33. Kynning matvöru úr íslenskum sjávarafurðum er áberandi

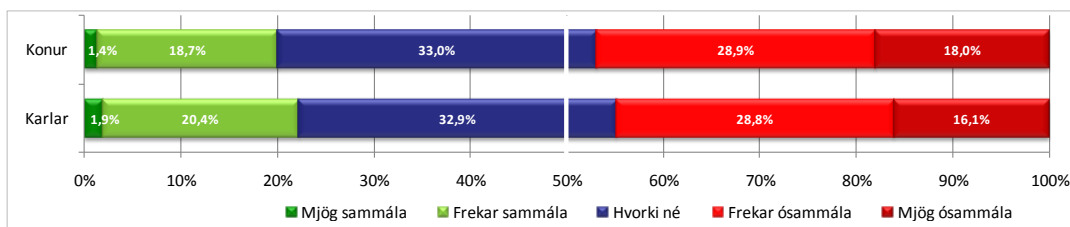

Mynd 34. Kynning matvöru úr íslenskum sjávarafurðum er áberandi, greint eftir kyni

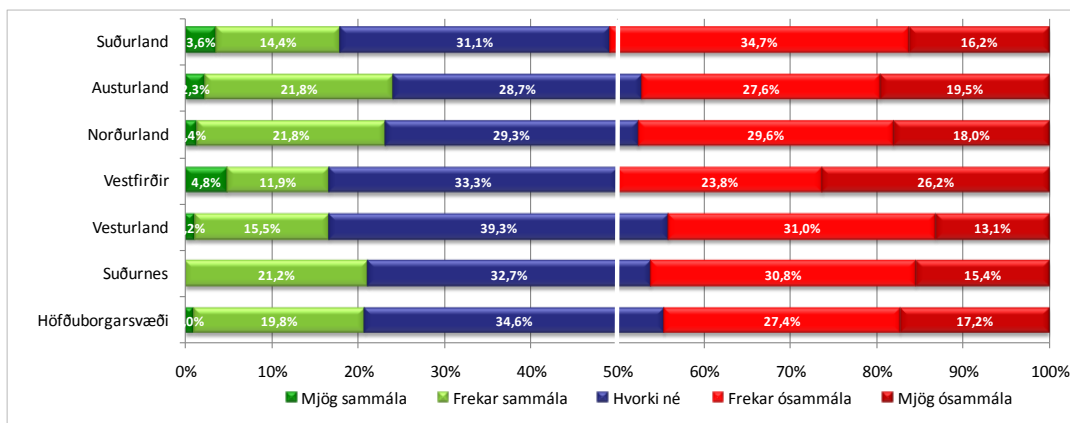

Mynd 35. Kynning matvöru úr íslenskum sjávarafurðum er áberandi, greint eftir landssvæðum

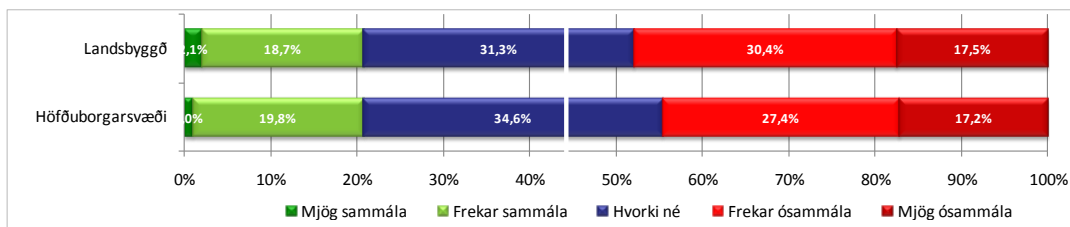

Mynd 36. Kynning matvöru úr íslenskum sjávarafurðum er áberandi, greint eftir höfuðborgarsvæði/landsbyggð

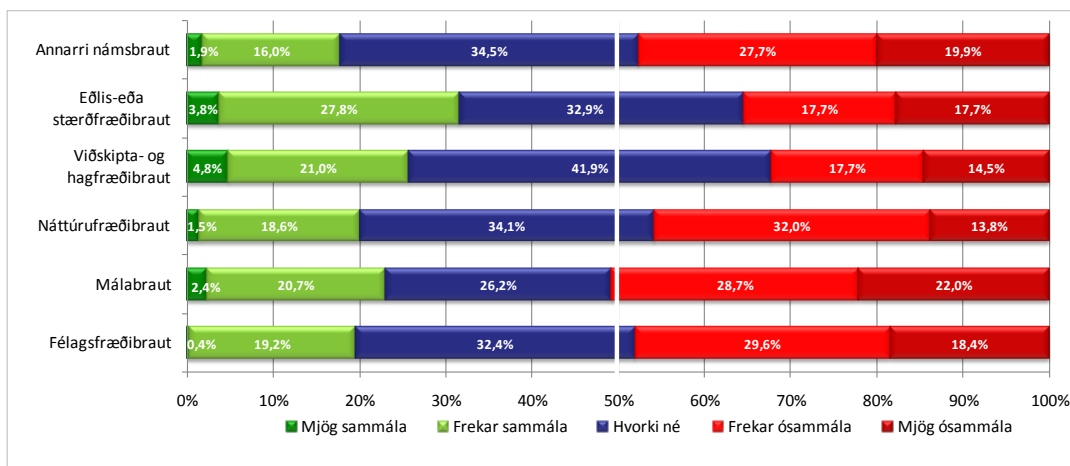

Mynd 37. Kynning matvöru úr íslenskum sjávarafurðum er áberandi, greint eftir námsbraut

3.3.4 Úrval íslenskra sjávarafurða er gott í verslunum

Enginn marktækur munur kom fram eftir þeim bakgrunnspáttum sem skoðaðir voru. Sjá nánar myndir 38-42 og töflur 18 og 19 í viðauka.

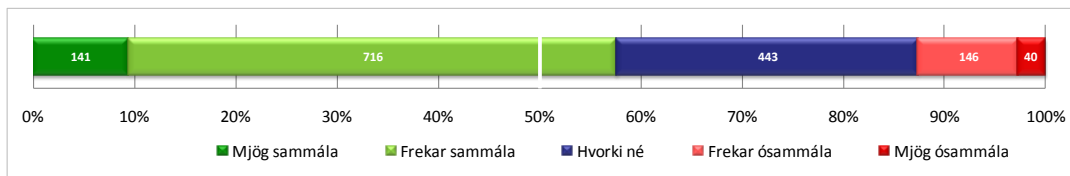

Mynd 38. Úrval íslenskra sjávarafurða er gott í verslunum

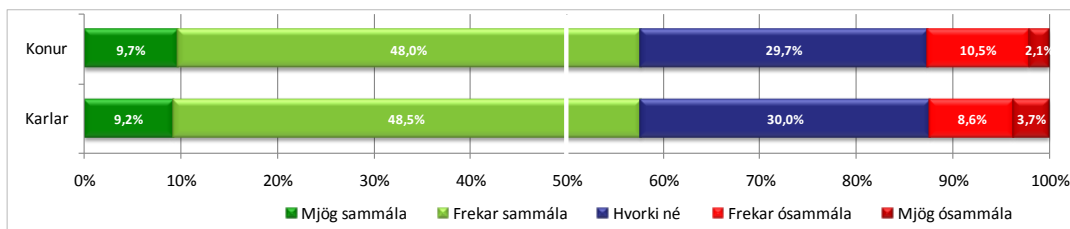

Mynd 39. Úrval íslenskra sjávarafurða er gott í verslunum, greint eftir kyni

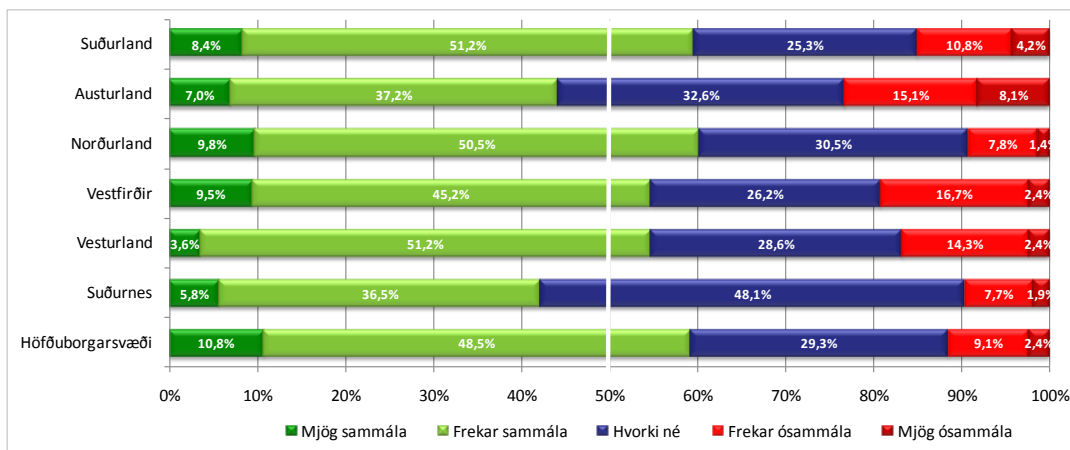

Mynd 40. Úrval íslenskra sjávarafurða er gott í verslunum, greint eftir landssvæðum

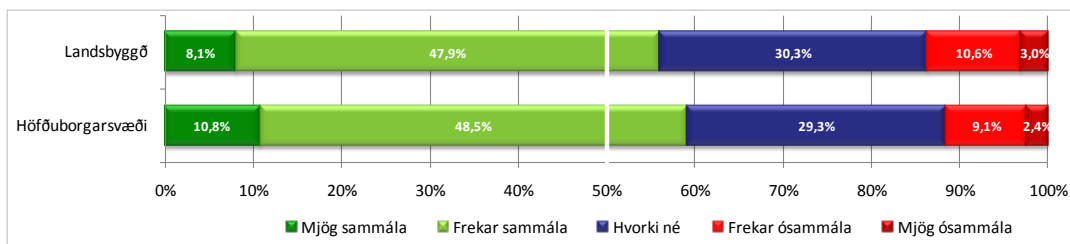

Mynd 41. Úrval íslenskra sjávarafurða er gott í verslunum, greint eftir höfuðborgarsvæði/landsbyggð

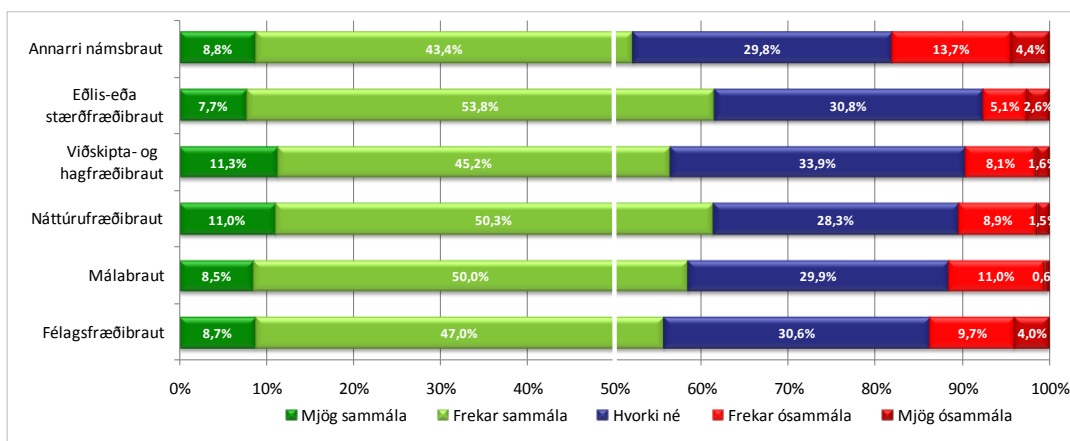

Mynd 42. Úrval íslenskra sjávarafurða er ott í verslunum, greint eftir námsbraut

3.3.5 Hversu oft að meðaltali í viku borðar þú fisk?

Fram kom marktækur munur eftir búsetu (bæði eftir landssvæðum og höfuðborgarsvæði/landsbyggð). Sjá nánar myndir 43-47 og töflur 20 og 21 í viðauka.

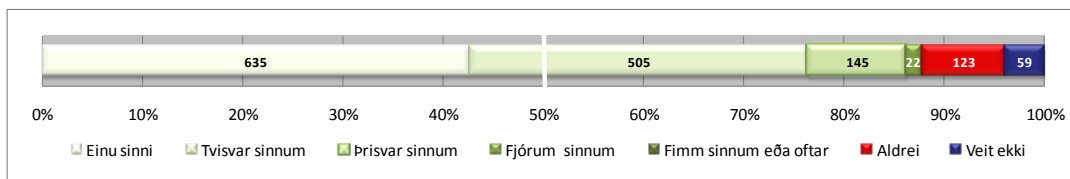

Mynd 43. Hversu oft að meðaltali í viku borðar þú fisk?

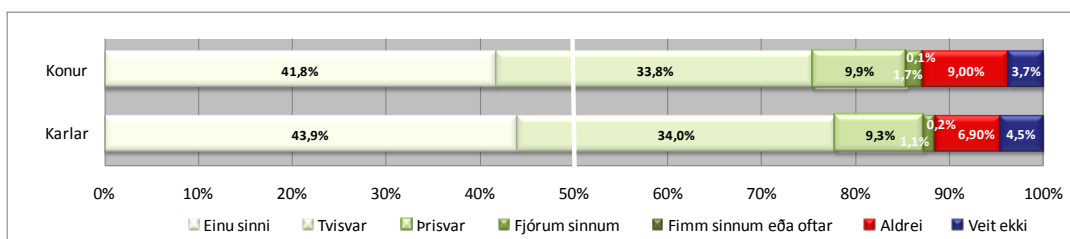

Mynd 44. Hversu oft að meðaltali í viku borðar þú fisk, greint eftir kyni

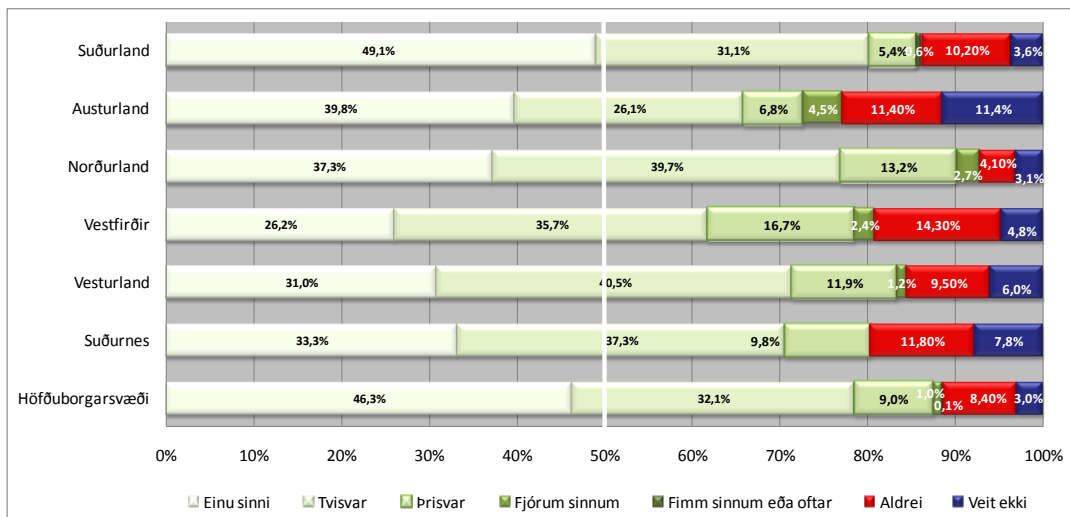

Mynd 45. Hversu oft að meðaltali í viku borðar þú fisk, greint eftir landssvæðum.

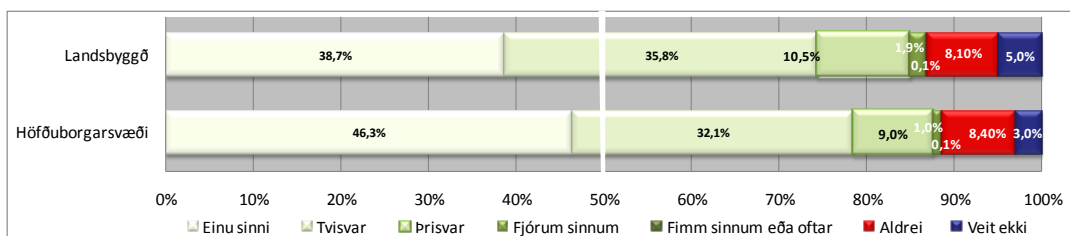

Mynd 46. Hversu oft að meðaltali í viku borðar þú fisk, greint eftir höfuðborgarsvæði/landsbyggð

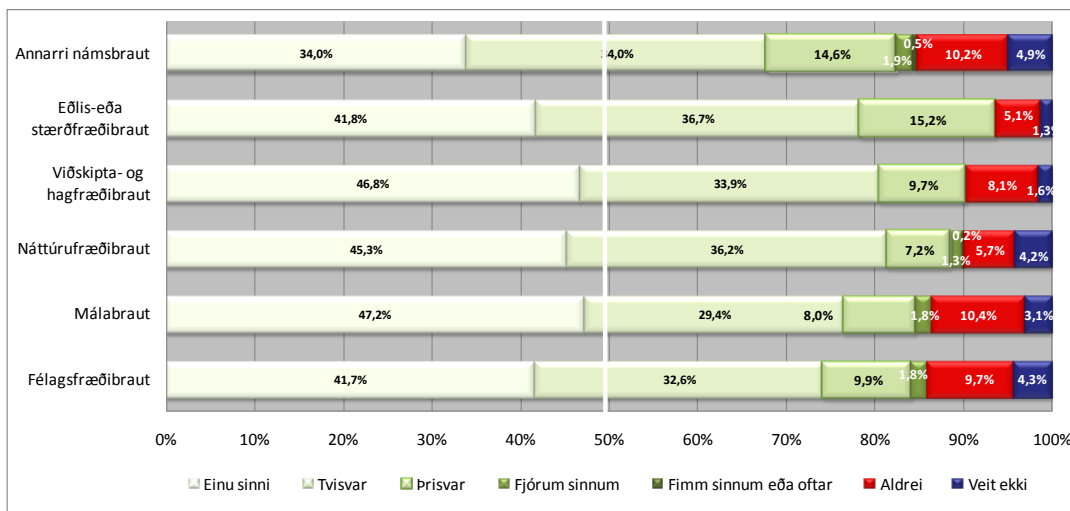

Mynd 47. Hversu oft að meðaltali í viku borðar þú fisk, greint eftir námsbraut

3.4 Þekking á sjávarútvegi

Fjórar spurningar fjalla um þekkingu svarenda á sjávarútvegi; (1) Ég fékk greinagóða fræðslu um sjávarútveg í grunnskóla, (2) ég fékk greinagóða fræðslu um sjávarútveg í framhaldsskóla, (3) veistu hvar er að finna almennar upplýsingar um sjávarútveg og (4) veistu hversu mikið af þorski hefur mátt veiða árlega á Íslandsmiðum síðustu fimm árin?

3.4.1 Ég fékk greinargóða fræðslu um sjávarútveg í grunnskóla

Fram kom marktækur munur eftir búsetu skipt í höfuðborgarsvæði og landsbyggð. Sjá nánar myndir 48-52 og töflur 22 og 23 í viðauka.

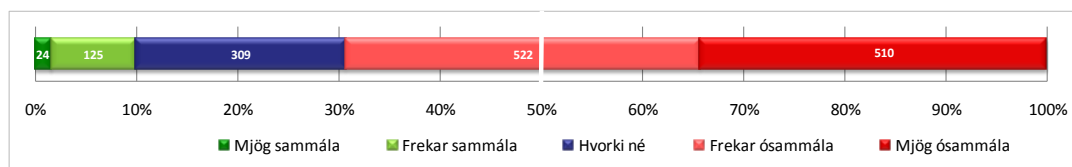

Mynd 48. Ég fékk greinargóða fræðslu um sjávarútveg í grunnskóla

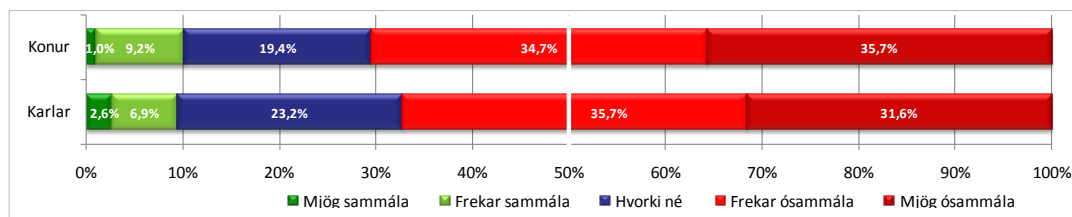

Mynd 49. Ég fékk greinargóða fræðslu um sjávarútveg í grunnskóla, greint eftir kyni

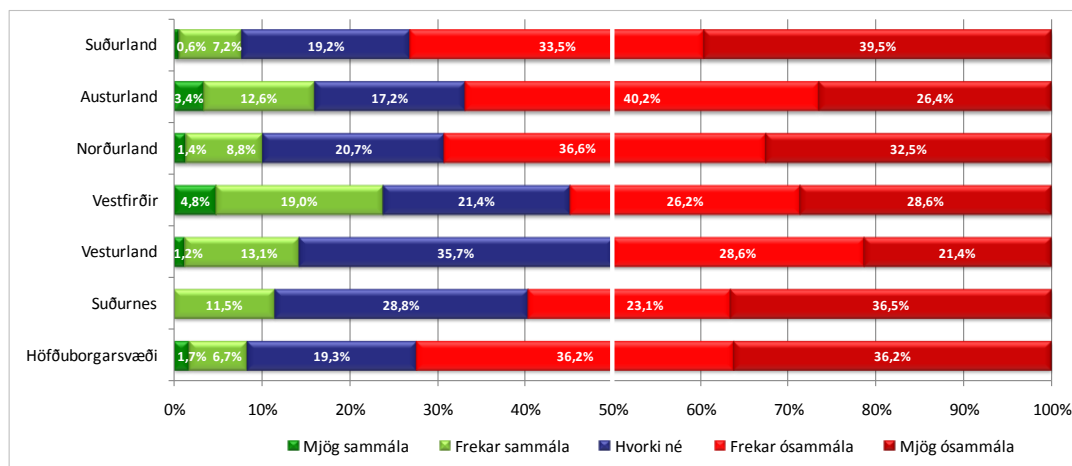

Mynd 50. Ég fékk greinargóða fræðslu um sjávarútveg í grunnskóla, greint eftir landssvæðum

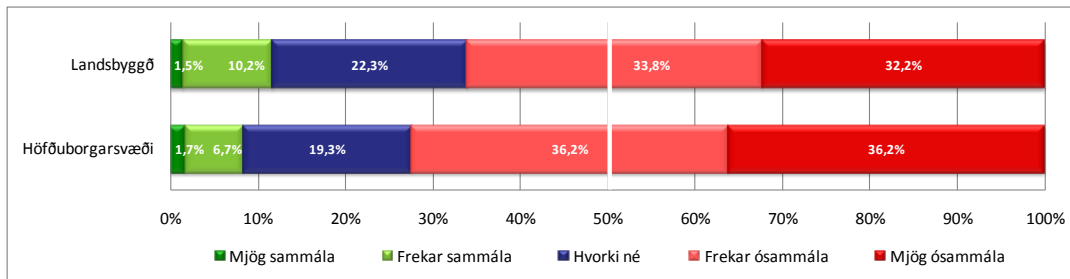

Mynd 51. Ég fékk greinargóða fræðslu um sjávarútveg í grunnskóla, greint eftir höfuðborgarsvæði/landsbyggð

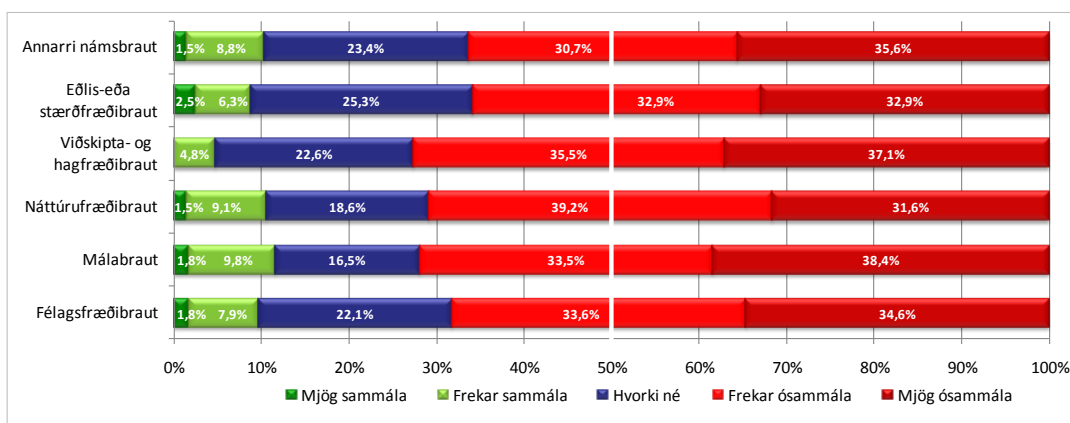

Mynd 52. Ég fékk greinargóða fræðslu um sjávarútveg í grunnskóla, greint eftir námsbraut

3.4.2 Ég fékk greinargóða fræðslu um sjávarútveg í framhaldsskóla

Fram kom marktækur munur eftir kyni og námsbraut. Sjá nánar myndir 53-57 og töflur 24 og 25 í viðauka.

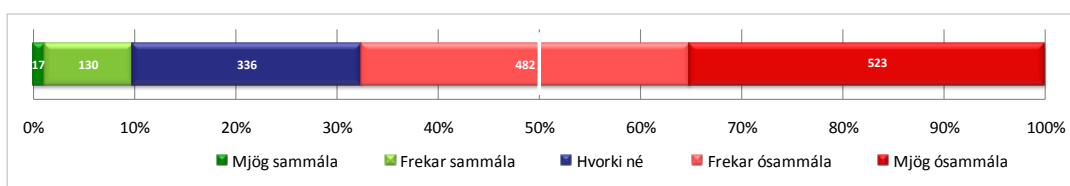

Mynd 53. Ég fékk greinargóða fræðslu um sjávarútveg í framhaldsskóla

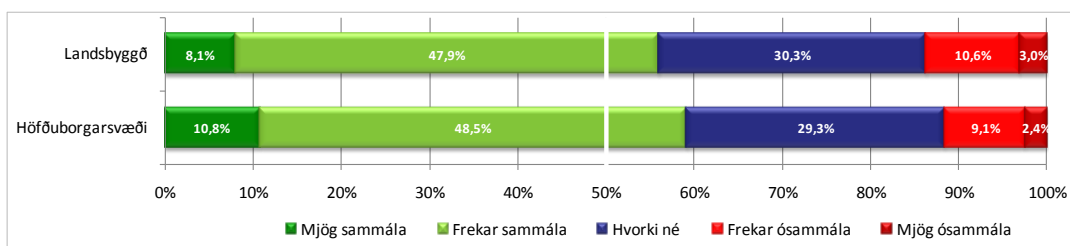

Mynd 54. Ég fékk greinargóða fræðslu um sjávarútveg í framhaldsskóla, greint eftir kyni

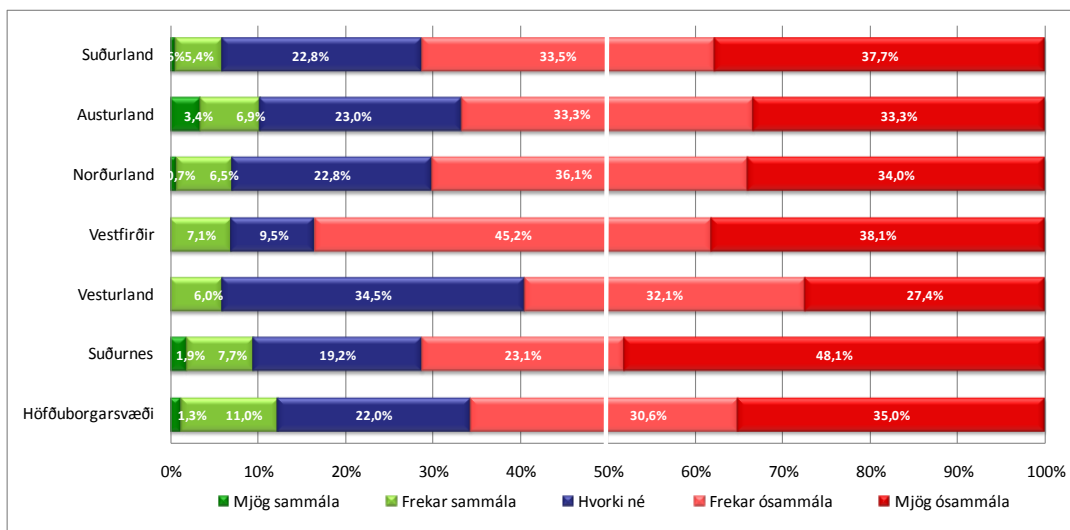

Mynd 55. Ég fékk greinargóða fræðslu um sjávarútveg í framhaldsskóla, greint eftir landssvæðum

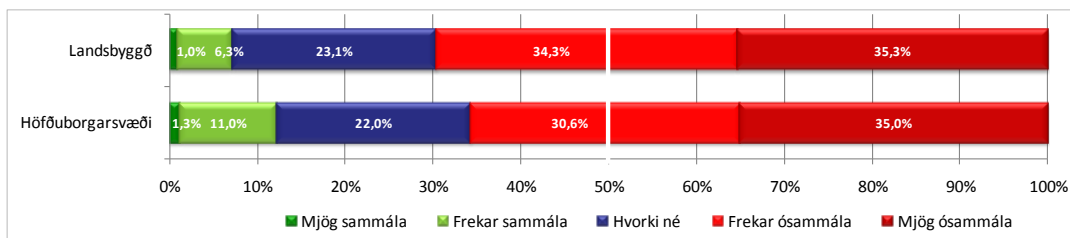

Mynd 56. Ég fékk greinargóða fræðslu um sjávarútveg í framhaldsskóla, greint eftir höfuðborgarsvæði/landsbyggð

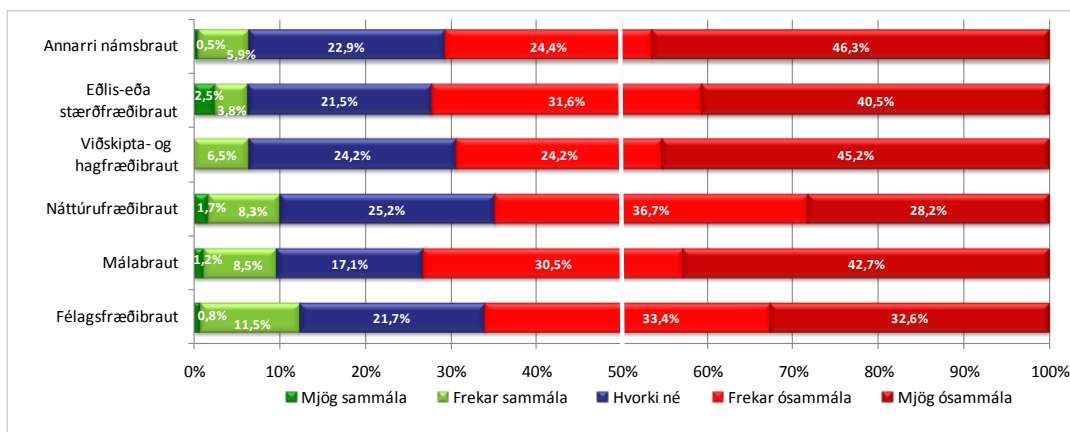

Mynd 57. Ég fékk greinargóða fræðslu um sjávarútveg í framhaldsskóla, greint eftir námsbraut

3.4.3 Veistu hvar er að finna almennar upplýsingar um sjávarútveg?

Fram kom marktækur munur eftir kyni. Sjá nánar myndir 58-62 og töflur 26 og 27 í viðauka.

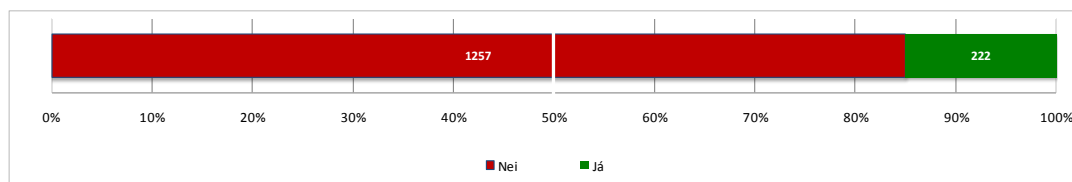

Mynd 58. Veistu hvar er að finna almennar upplýsingar um sjávarútveg?

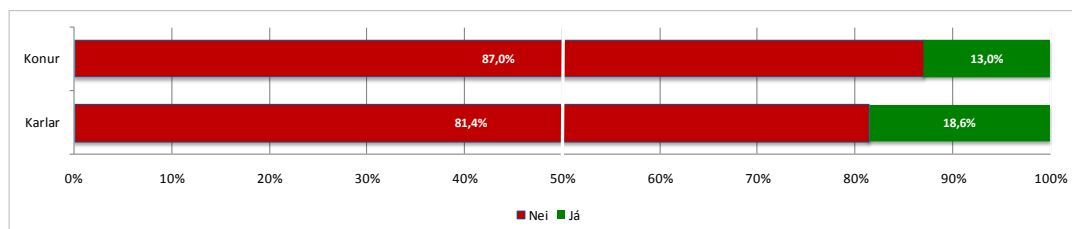

Mynd 59. Veistu hvar er að finna almennar upplýsingar um sjávarútveg, greint eftir kyni

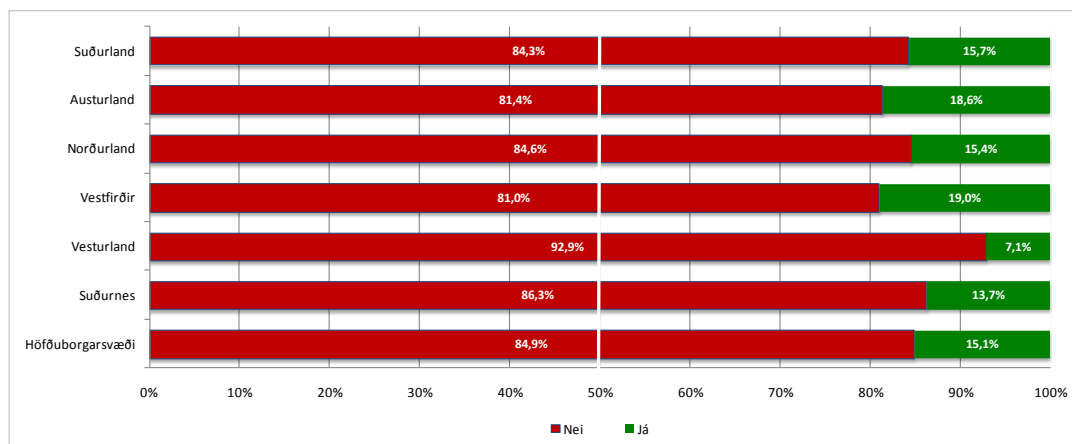

Mynd 60. Veistu hvar er að finna almennar upplýsingar um sjávarútveg, greint eftir landssvæðum

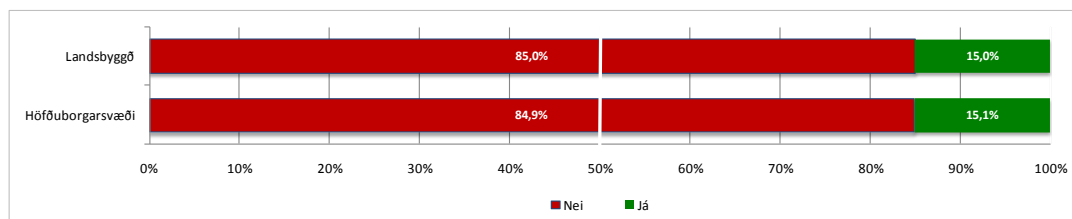

Mynd 61. Veistu hvar er að finna almennar upplýsingar um sjávarútveg, greint eftir höfuðborgarsvæði/landsbyggð

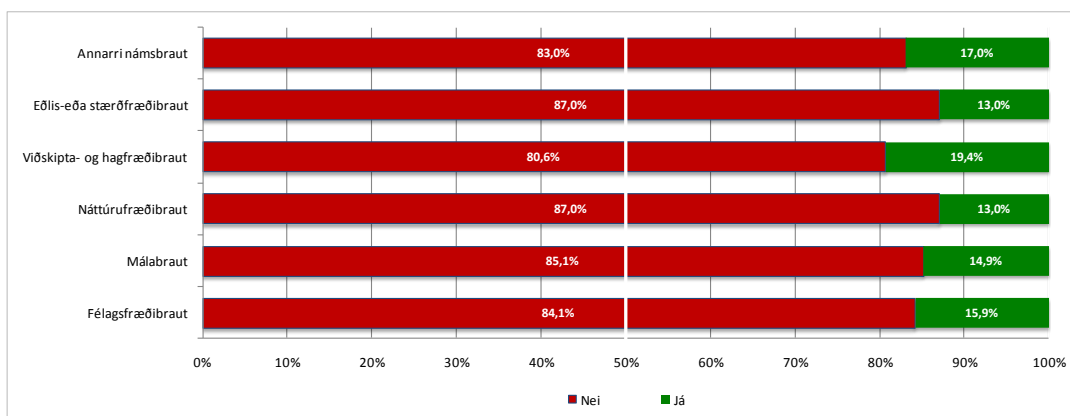

Mynd 62. Veistu hvar er að finna almennar upplýsingar um sjávarútveg, greint eftir námsbraut

3.4.4 Veistu hversu mikið af þorski hefur mátt veiða árlega á Íslandsmiðum síðustu fimm árin?

Fram kom marktækur munur eftir kyni og búsetu (bæði eftir landssvæðum og höfuðborgarsvæði/landsbyggð). Sjá nánar myndir 63-67 og töflur 28 og 29 í viðauka.

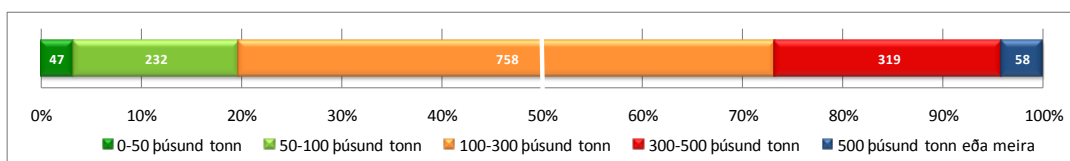

Mynd 63. Veistu hversu mikið af þorski hefur mátt veiða árlega á Íslandsmiðum síðustu fimm árin?

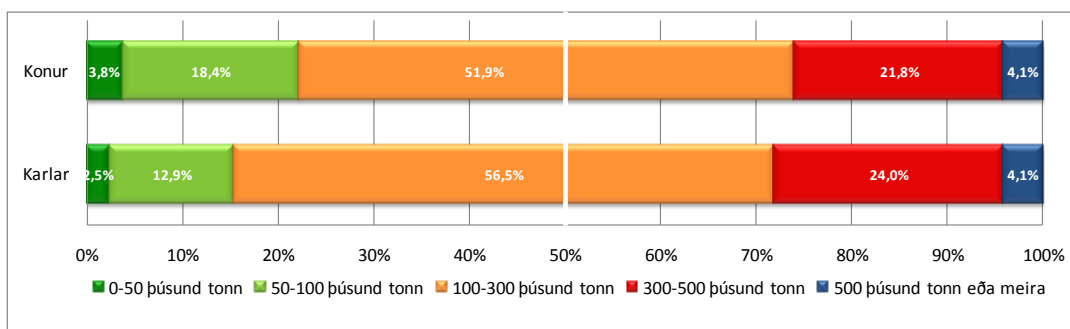

Mynd 64. Veistu hversu mikið af þorski hefur mátt veiða árlega á Íslandsmiðum síðustu fimm árin, greint eftir kyni.

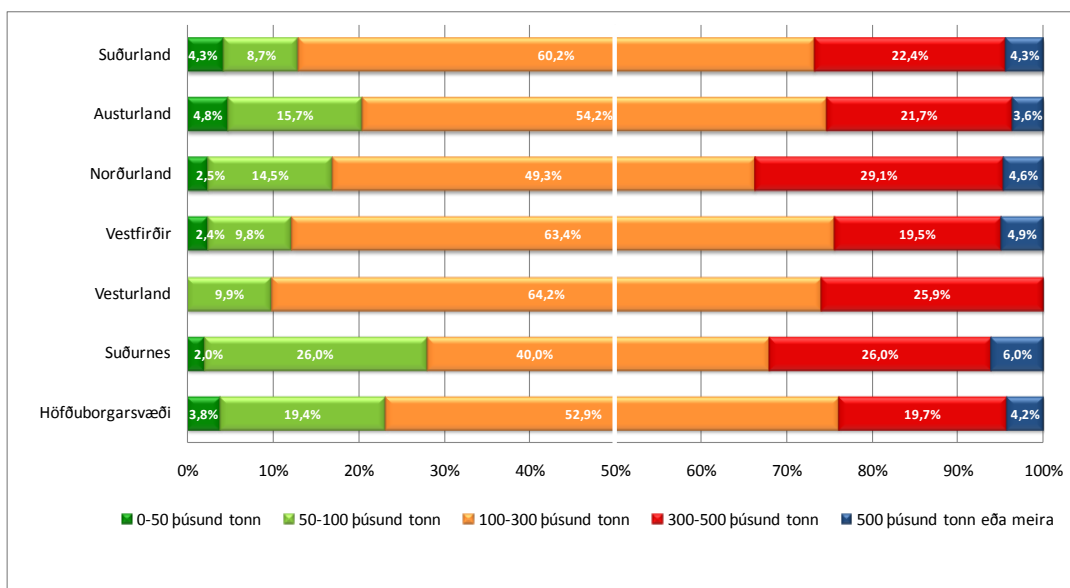

Mynd 65. Veistu hversu mikið af þorski hefur mátt veiða árlega á Íslandsmiðum síðustu fimm árin, greint eftir landssvæðum.

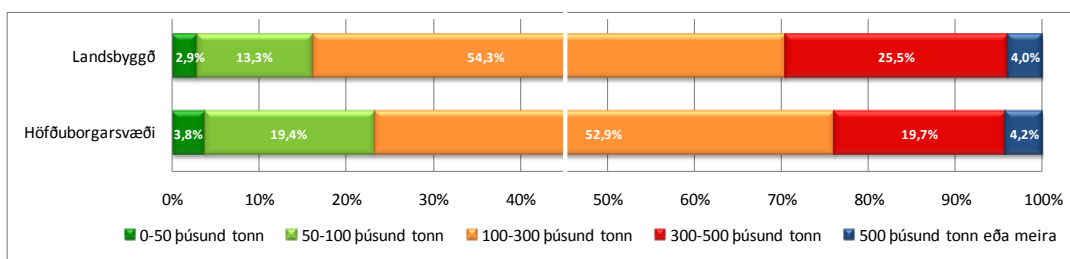

Mynd 66. Veistu hversu mikið af þorski hefur mátt veiða árlega á Íslandsmiðum síðustu fimm árin, greint eftir höfuðborgarsvæði/landsbyggð

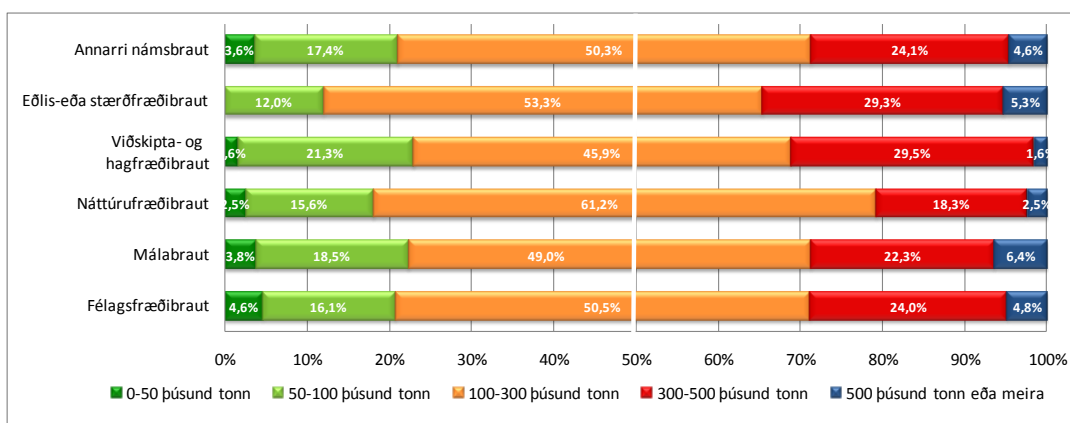

Mynd 67. Veistu hversu mikið af þorski hefur mátt veiða árlega á Íslandsmiðum síðustu fimm árin, greint eftir námsbraut

3.5 Framtíðarstarf, menntun og búseta

Fimm spurningar tengjast hugsanlegu starfi í framtíðinni; (1) hvaða þrjár atvinnugreinar telur þú að muni verða mikilvægastar fyrir Íslendinga í framtíðinni?, (2) í hvaða atvinnugrein langar þig til að starfa í framtíðinni?, (3) hvað langar þig helst til að læra?, (4) hvar vilt þú helst hafa búsetu í framtíðinni? og (5) hefur þú áhuga á að starfa tímabundið erlendis?

3.5.1 Hvaða þrjár atvinnugreinar telur þú að muni verða mikilvægastar fyrir Íslendinga í framtíðinni?

Svarendur voru beðnir um að velja þrjár atvinnugreinar sem þeir telja að verði mikilvægastar fyrir Íslendinga í framtíðinni og forgangsraða þeim eftir mikilvægi. Sú atvinnugrein sem sett var í fyrsta sæti fékk þrjú stig, sú atvinnugrein sem sett var í annað sæti fékk tvö stig og sú atvinnugrein sem sett var í þriðja sæti fékk eitt stig. Síðan var reiknað út meðaltal fyrir allar atvinnugreinar. Sjá nánar myndir 68-73 og töflur 30-36 í viðauka.

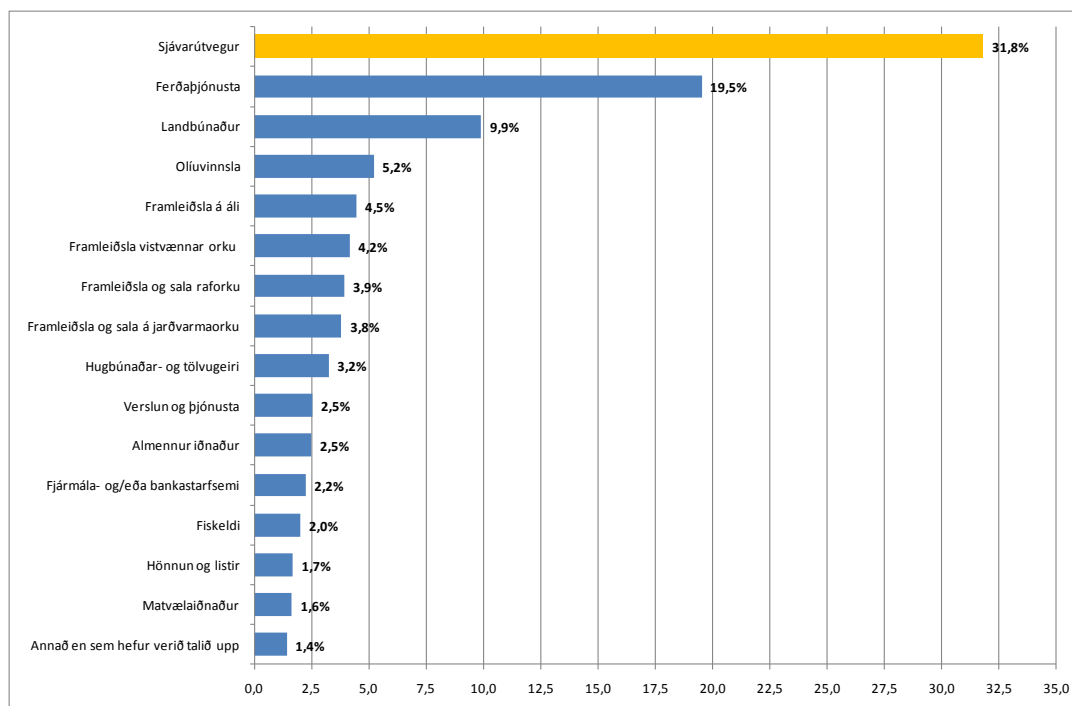

Mynd 68. Hvaða þrjár atvinnugreinar telur þú að muni verða mikilvægastar fyrir Íslendinga í framtíðinni, meðaltal allra atvinnugreina

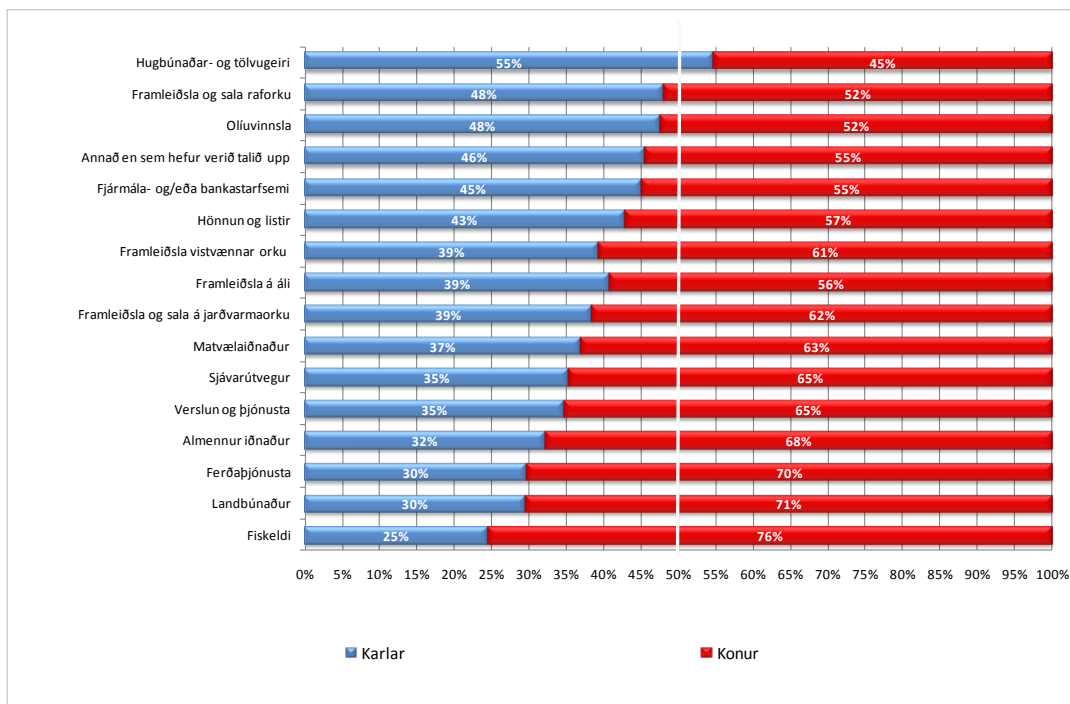

Mynd 69. Hvaða þrjár atvinnugreinar telur þú að muni verða mikilvægastar fyrir Íslendinga í framtíðinni, meðaltal allra atvinnugreina eftir kyni

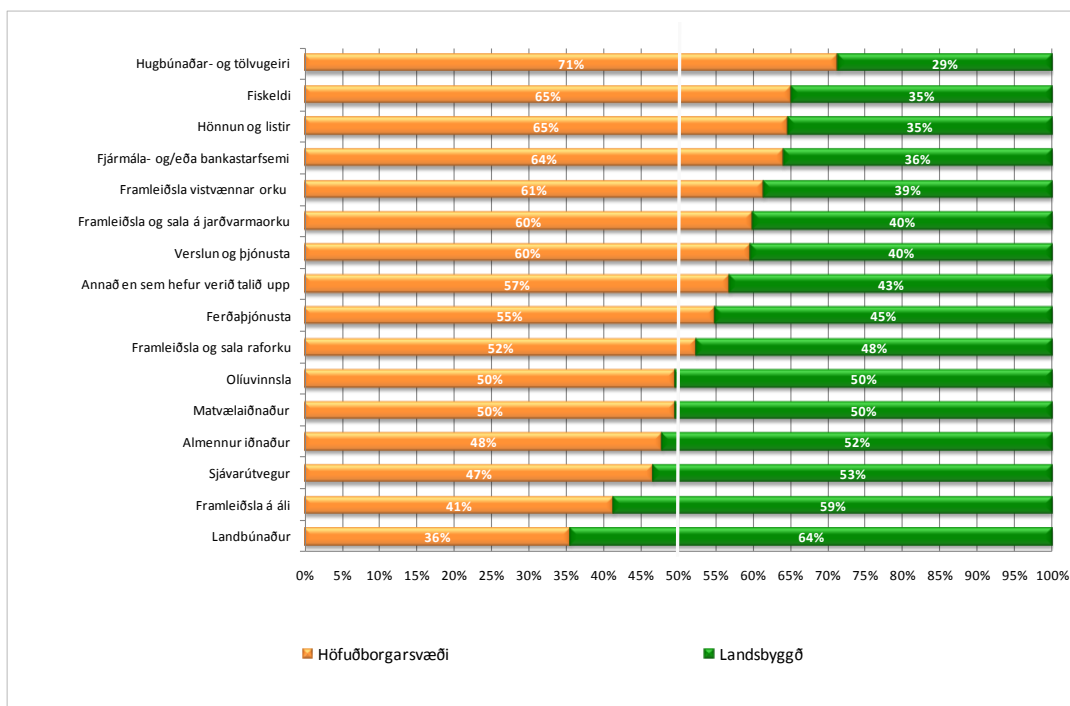

Mynd 70. Hvaða þrjár atvinnugreinar telur þú að muni verða mikilvægastar fyrir Íslendinga í framtíðinni, meðaltal allra atvinnugreina eftir búsetu

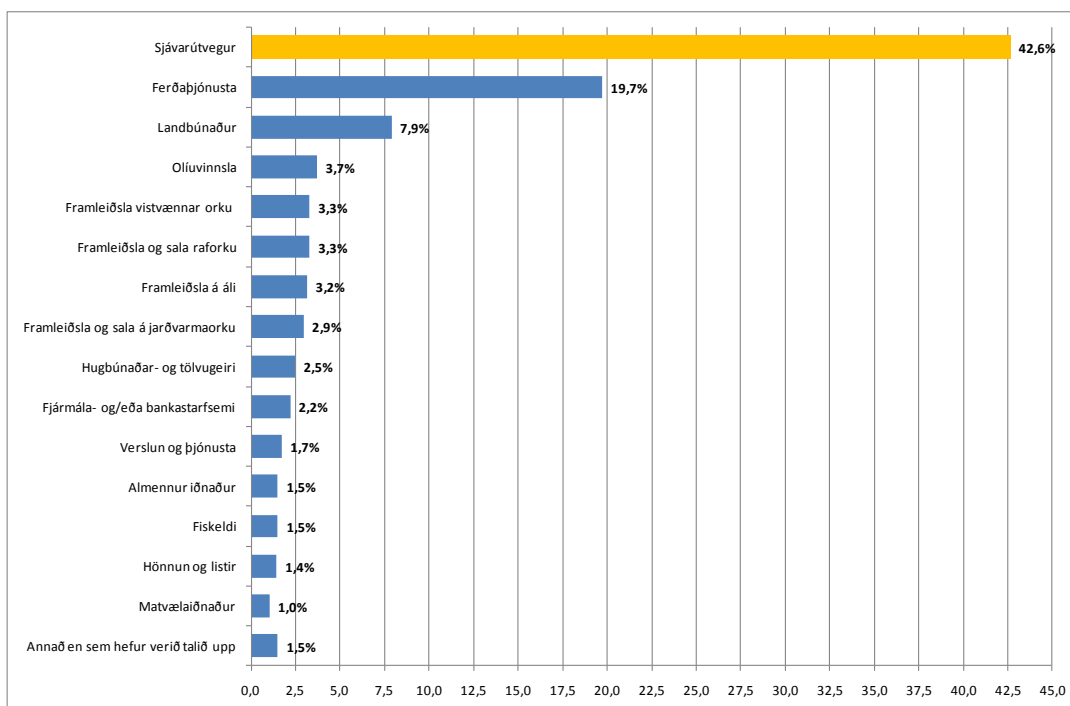

Mynd 71. Hvaða þrjár atvinnugreinar telur þú að muni verða mikilvægastar fyrir Íslendinga í framtíðinni, fyrsti valkostur

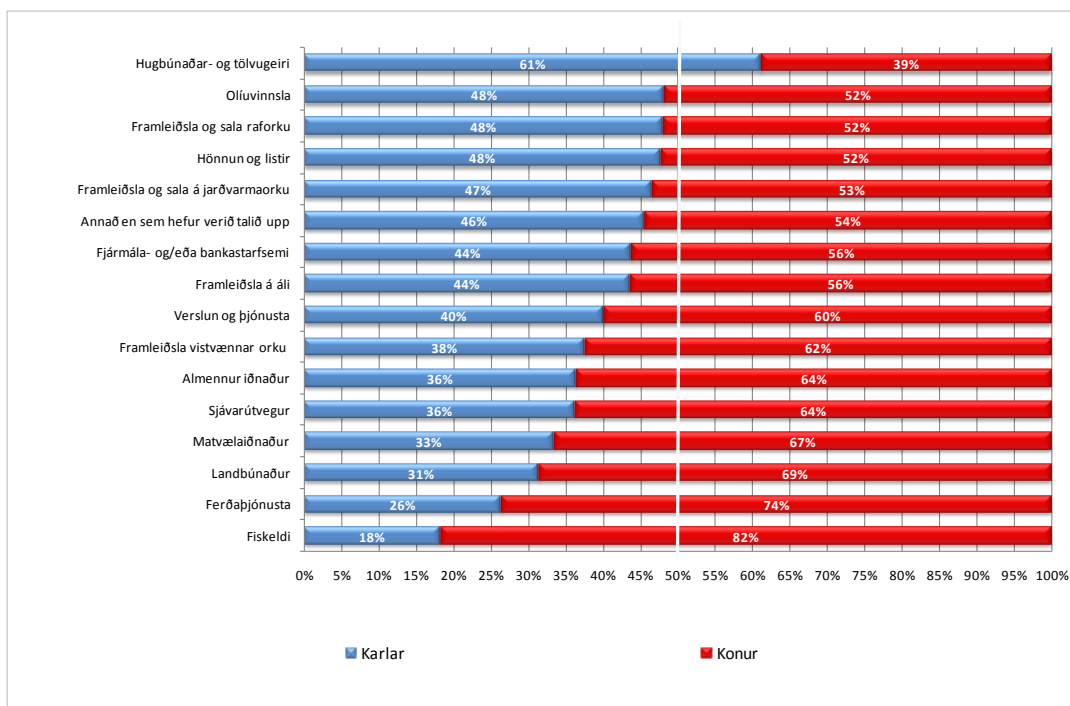

Mynd 72. Hvaða þrjár atvinnugreinar telur þú að muni verða mikilvægastar fyrir Íslendinga í framtíðinni, fyrsti valkostur greindur eftir kyni

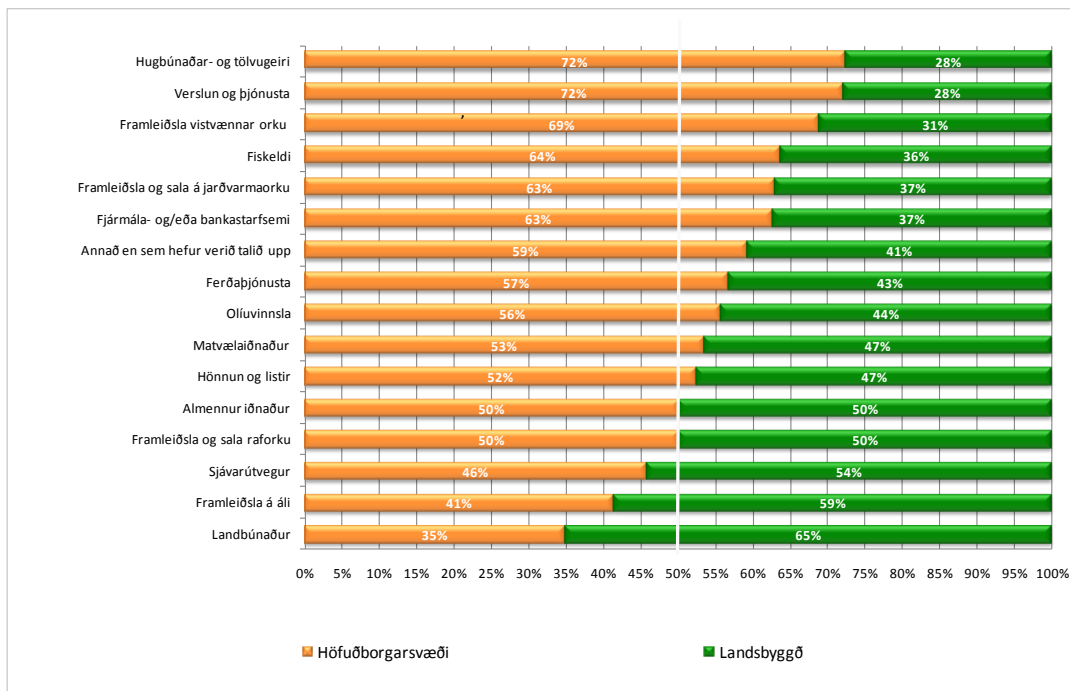

Mynd 73. Hvaða þrjár atvinnugreinar telur þú að muni verða mikilvægastar fyrir Íslendinga í framtíðinni, fyrsti valkostur greindur eftir búsetu

3.5.2 Í hvaða atvinnugrein langar þig til að starfa við í framtíðinni?

Svarendur voru beðnir um að velja tvær atvinnugreinar sem þá langar til að starfa í við í framtíðinni og forgangsraða þeim eftir mikilvægi. Atvinnugrein valin í fyrsta sæti fékk tvö stig og atvinnugrein í öðru sæti fékk eitt stig. Síðan var reiknað út meðaltal hverja atvinnugrein fyrir sig. Sjá nánar myndir 74-79 og töflur 37-41 í viðauka.

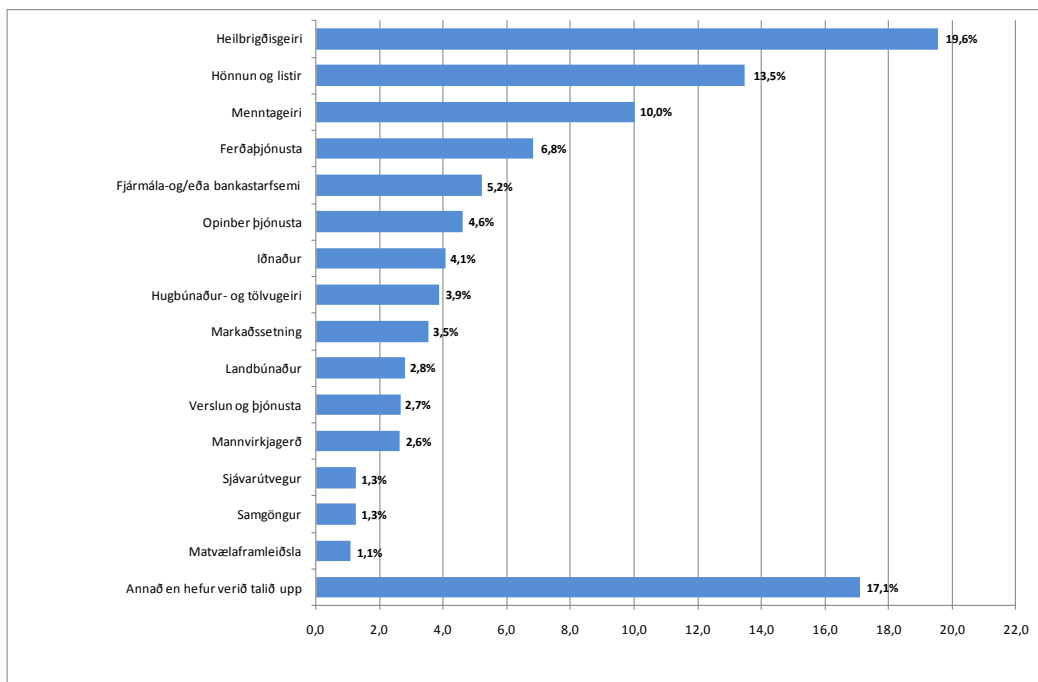

Mynd 74. Í hvaða atvinnugrein langar þig til að starfa við í framtíðinni, meðaltal allra atvinnugreina

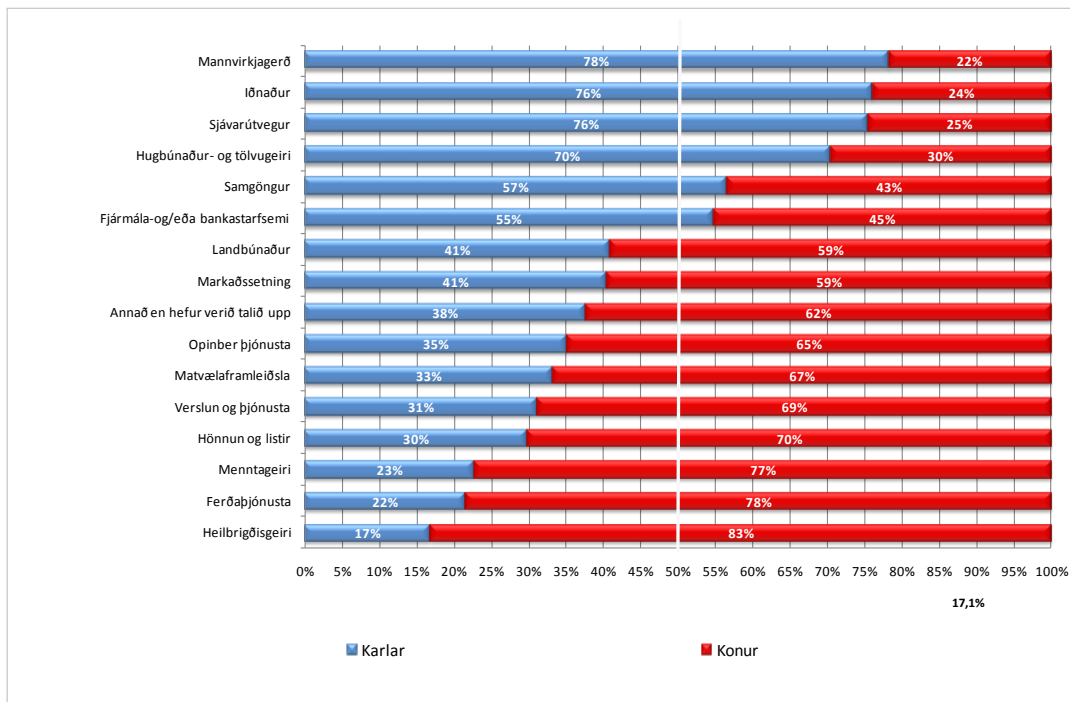

Mynd 75. Í hvaða atvinnugrein langar þig til að starfa við í framtíðinni, meðaltal allra atvinnugreina greint eftir kyni

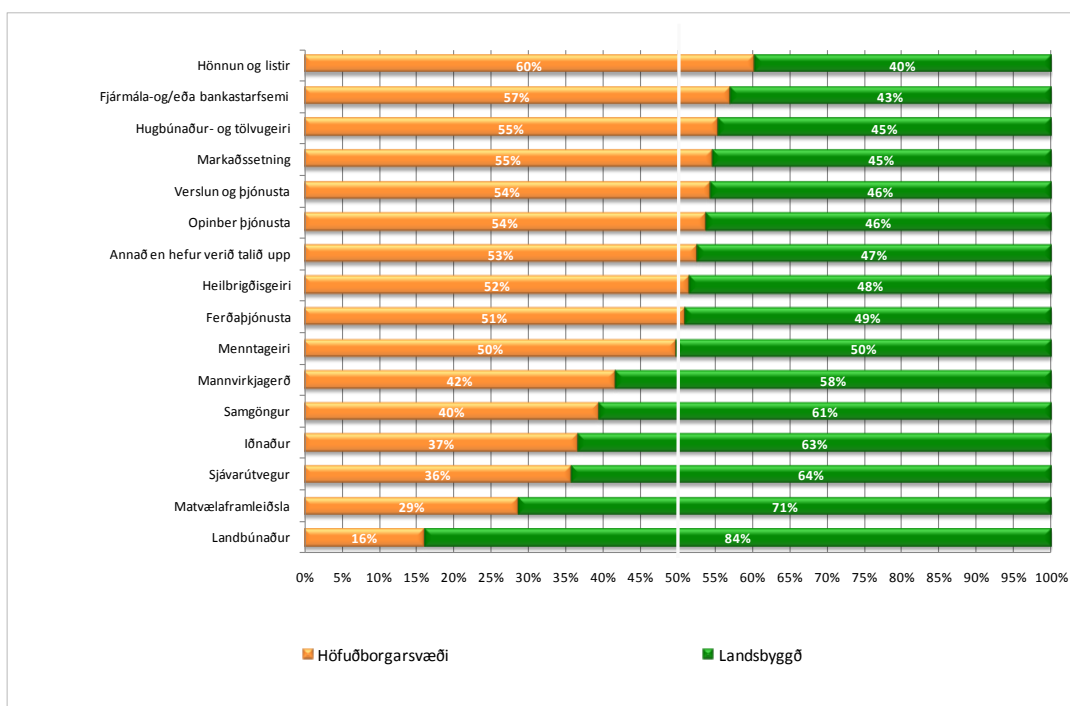

Mynd 76. Í hvaða atvinnugrein langar þig til að starfa við í framtíðinni, meðaltal allra atvinnugreina greint eftir búsetu

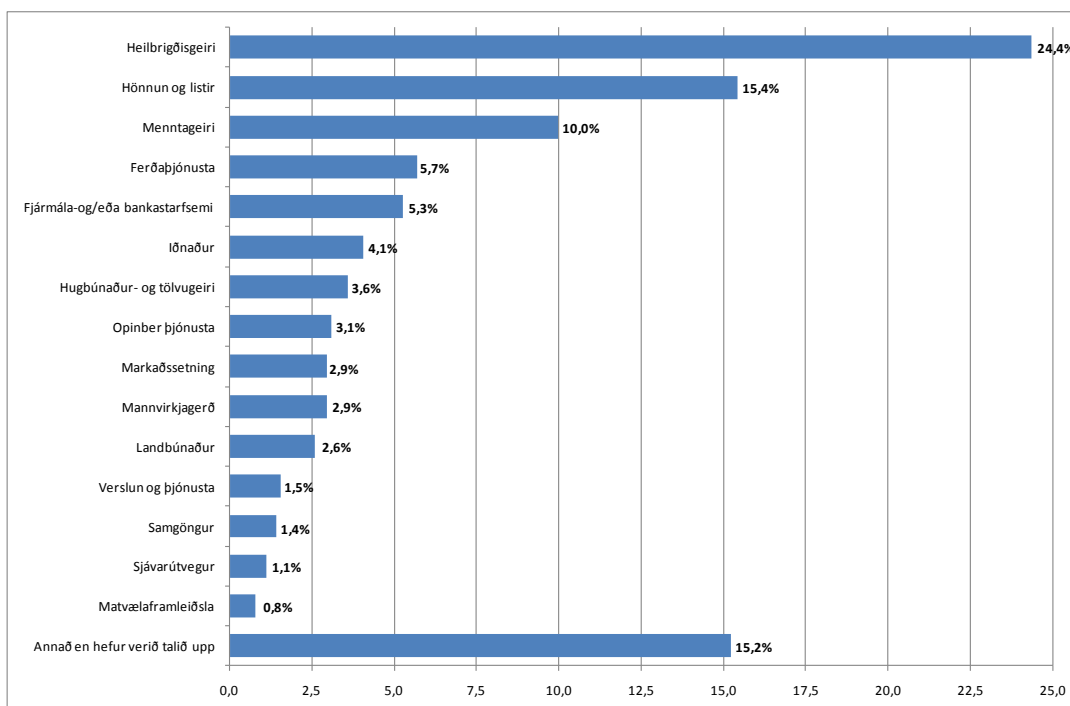

Mynd 77. Í hvaða atvinnugrein langar þig til að starfa við í framtíðinni, fyrsti valkostur

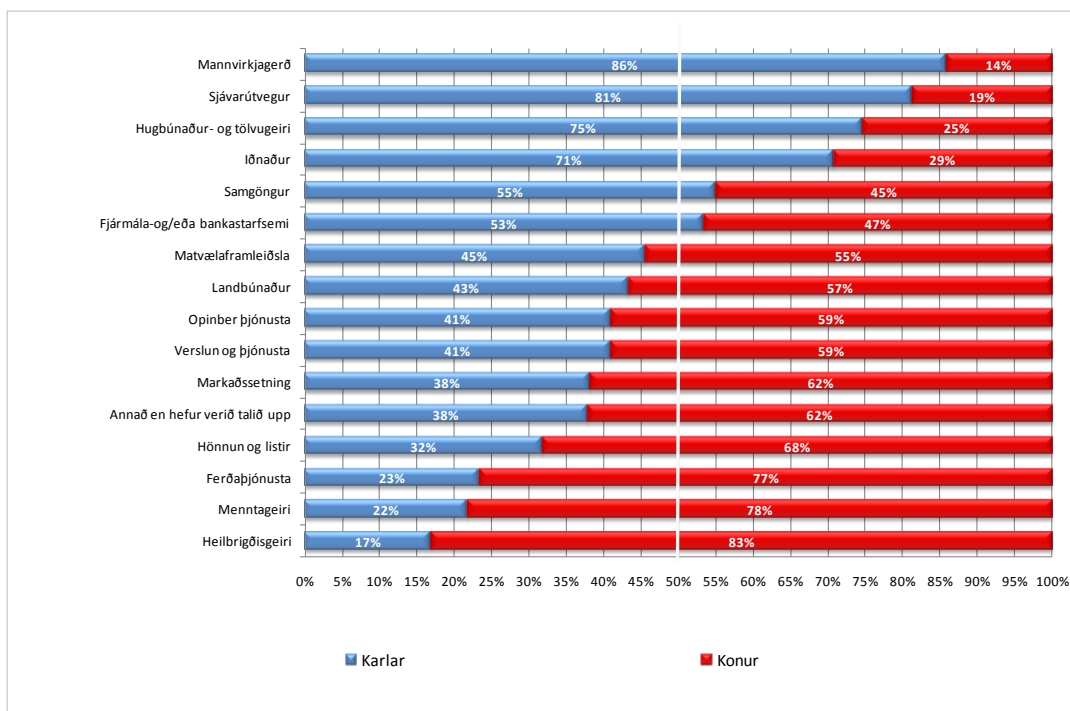

Mynd 78. Í hvaða atvinnugrein langar þig til að starfa við í framtíðinni, fyrsti valkostur greindur eftir kyni

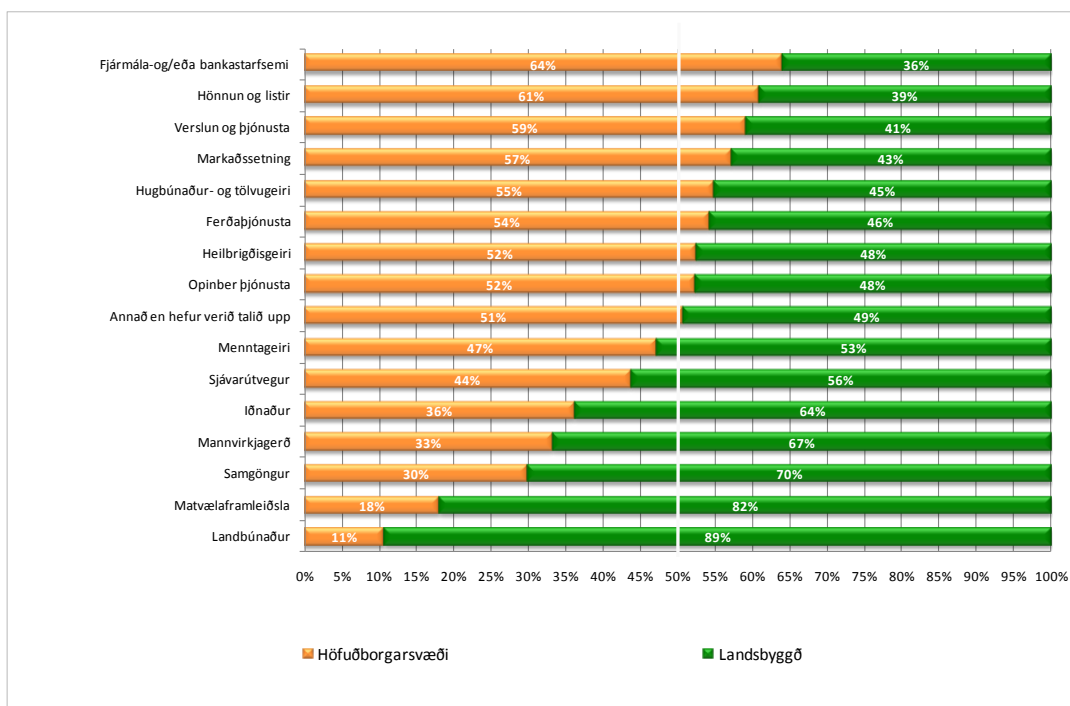

Mynd 79. Í hvaða atvinnugrein langar þig til að starfa við í framtíðinni, fyrsti valkostur greindur eftir búsetu

3.5.1 Hvað langar þig helst til að læra?

Svarendur voru beðnir um að velja tvær námsgreinar sem þá langar til að læra og forgangsráða þeim eftir mikilvægi. Sú námsgrein sem sett var í fyrsta sæti fékk tvö stig og sú námsgrein sem sett var í annað sæti fékk eitt stig. Síðan var reiknað út meðaltal hverja námsgrein fyrir sig. Sjá myndir 80-85 og töflur 42-46 í viðauka.

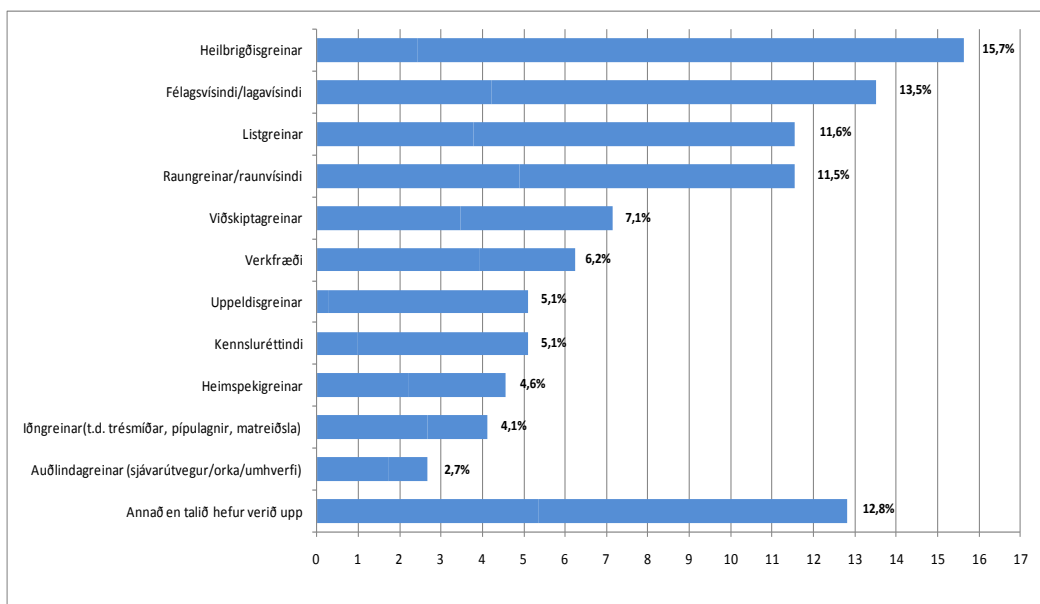

Mynd 80 Hvað langar þig helst til að læra, meðaltal allra námsgreina

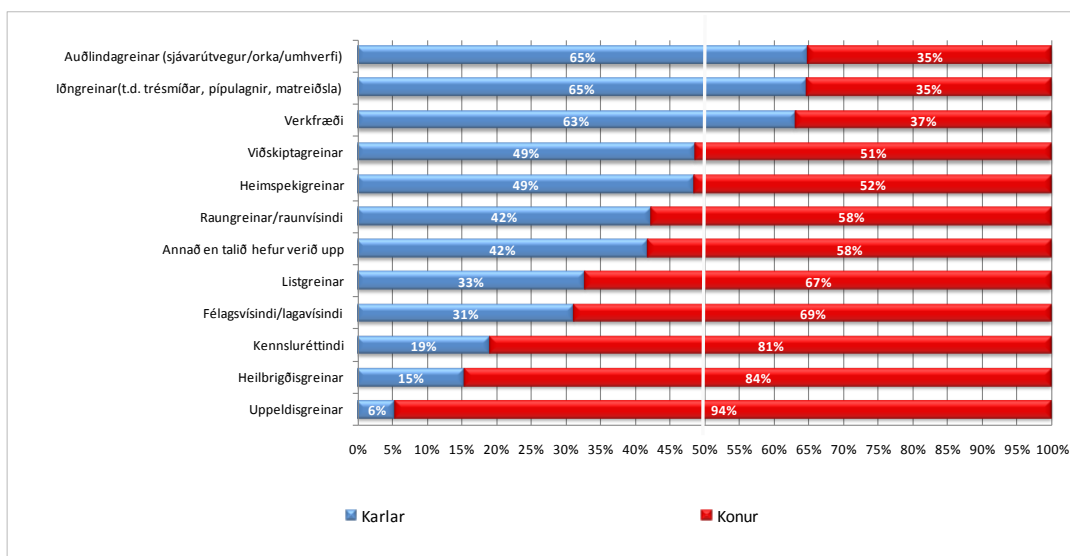

Mynd 81. Hvað langar þig helst til að læra, meðaltal allra námsgreina eftir kyni

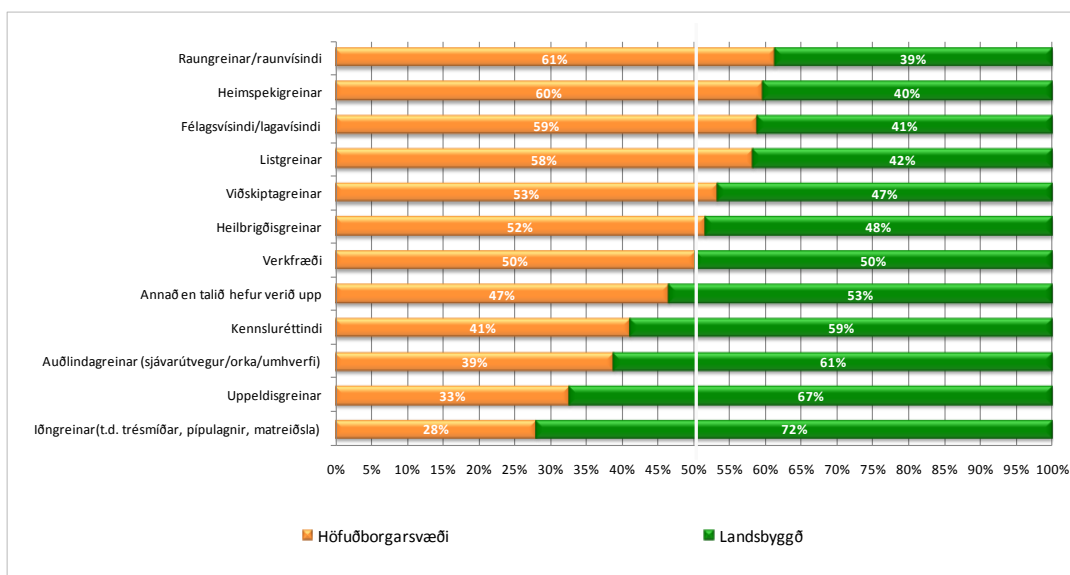

Mynd 82. Hvað langar þig helst til að læra, meðaltal allra námsgreina eftir búsetu

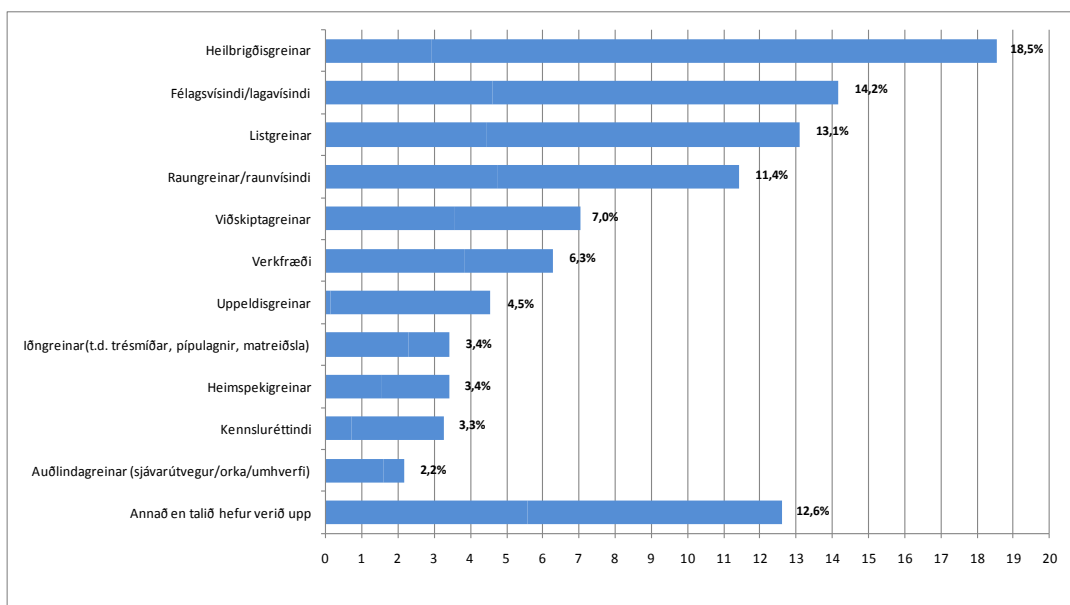

Mynd 83 Hvað langar þig helst að læra, fyrsti valkostur

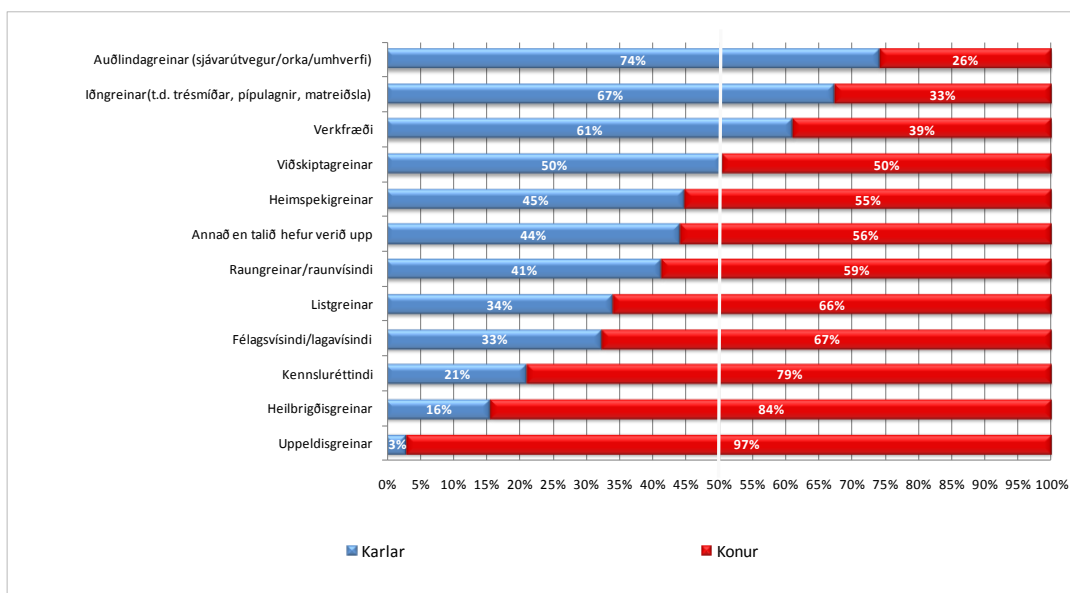

Mynd 84. Hvað langar þig helst til að læra, fyrsti valkostur greindur eftir kyni

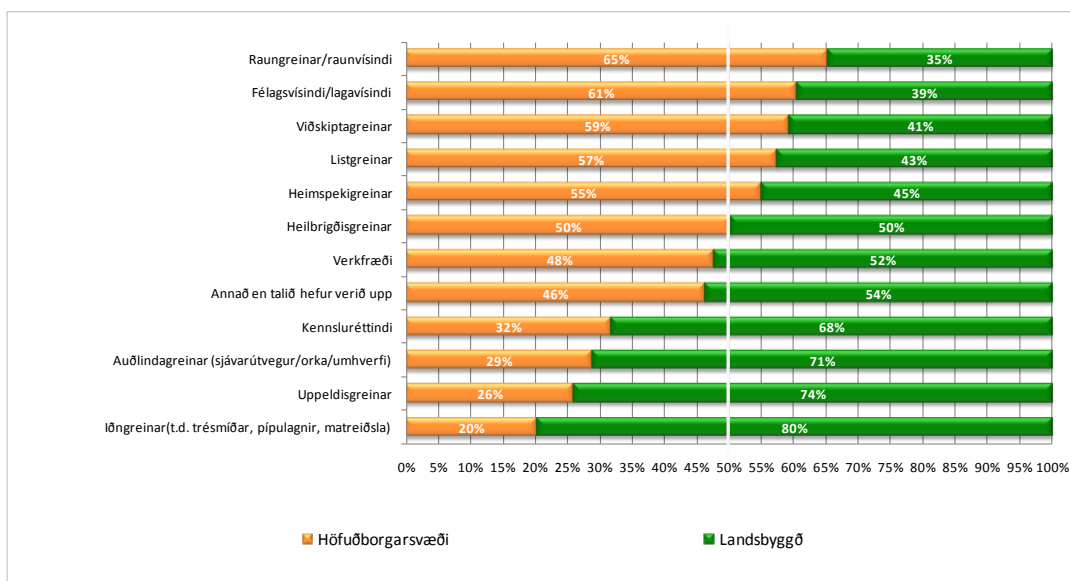

Mynd 85. Hvað langar þig helst til að læra, fyrsti valkostur greindur eftir búsetu

3.5.2 Hvar vilt þú helst hafa búsetu í framtíðinni?

Fram kom marktækur munur eftir búsetu (bæði eftir landssvæðum og höfuðborgarsvæði/landsbyggð). Sjá myndir 86-90 og töflur 47 og 48 í viðauka.

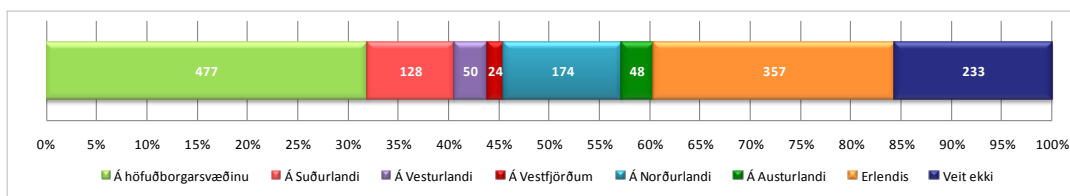

Mynd 86. Hvar vilt þú hafa búsetu í framtíðinni?

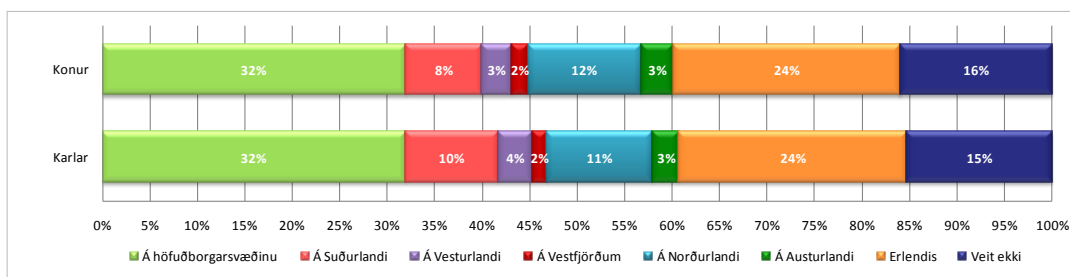

Mynd 87. Hvar vilt þú helst hafa búsetu í framtíðinni, greint eftir kyni

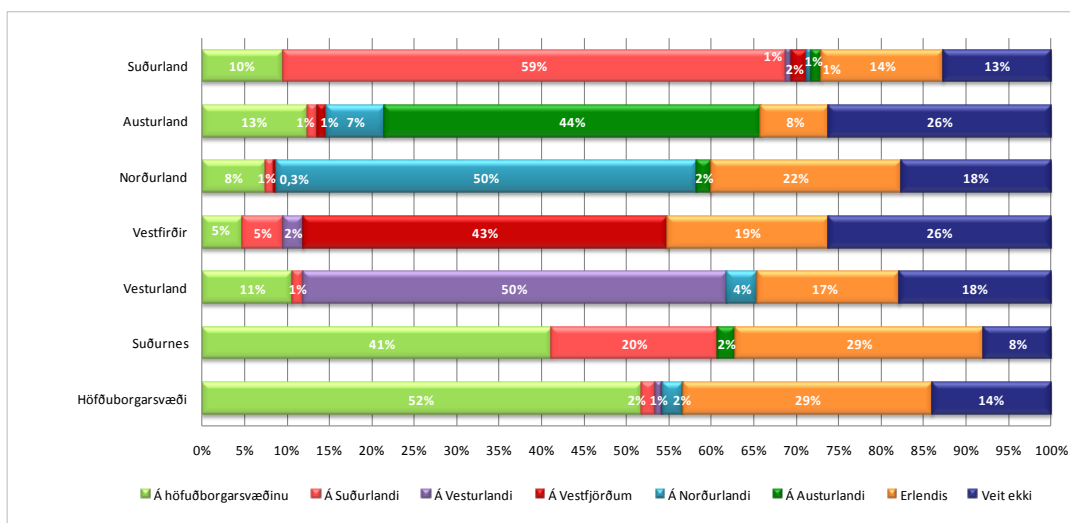

Mynd 88. Hvar vilt þú helst hafa búsetu í framtíðinni, greint eftir landssvæðum

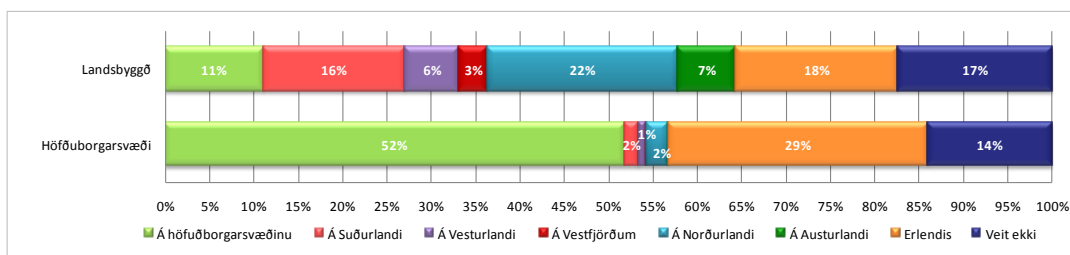

Mynd 89. Hvar vilt þú helst hafa búsetu í framtíðinni, greint eftir höfuðborgarsvæði/landsbyggð

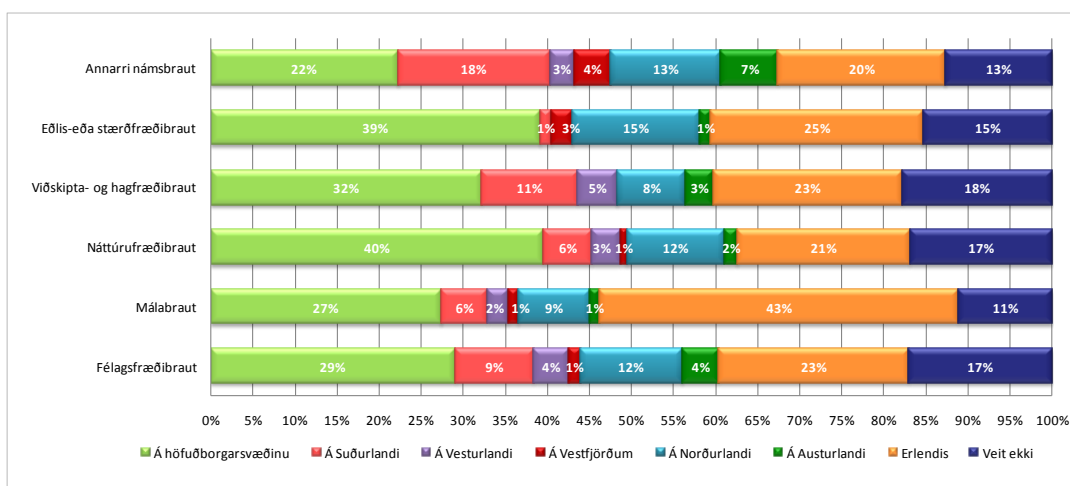

Mynd 90. Hvar vilt þú helst hafa búsetu í framtíðinni, greint eftir námsbraut

3.5.3 Hefur þú áhuga á að starfa tímabundið erlendis?

Fram kom marktækur munur eftir búsetu (bæði landssvæðum og höfuðborgarsvæði/landsbyggð) námsári og námsbraut. Sjá nánar myndir 91-95 og töflur 49 og 50 í viðauka.

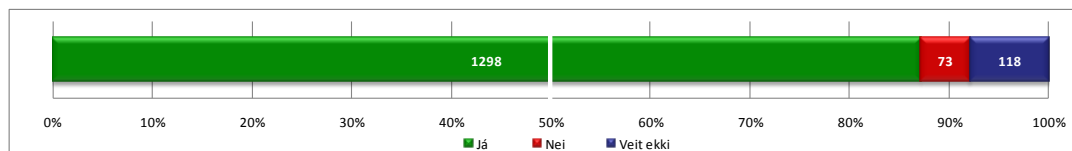

Mynd 91. Hefur þú áhuga á að starfa tímabundið erlendis?

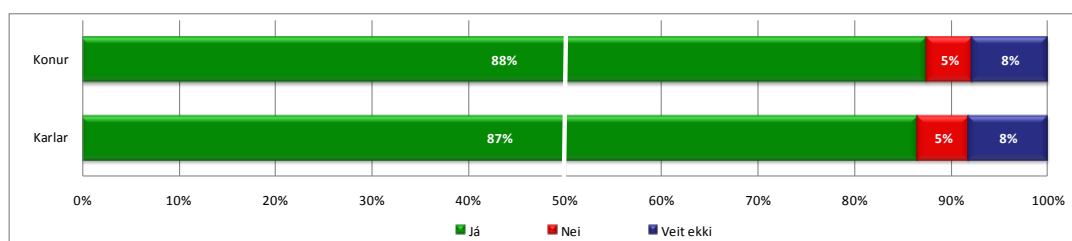

Mynd 92. Hefur þú áhuga á að starfa tímabundið erlendis, greint eftir kyni

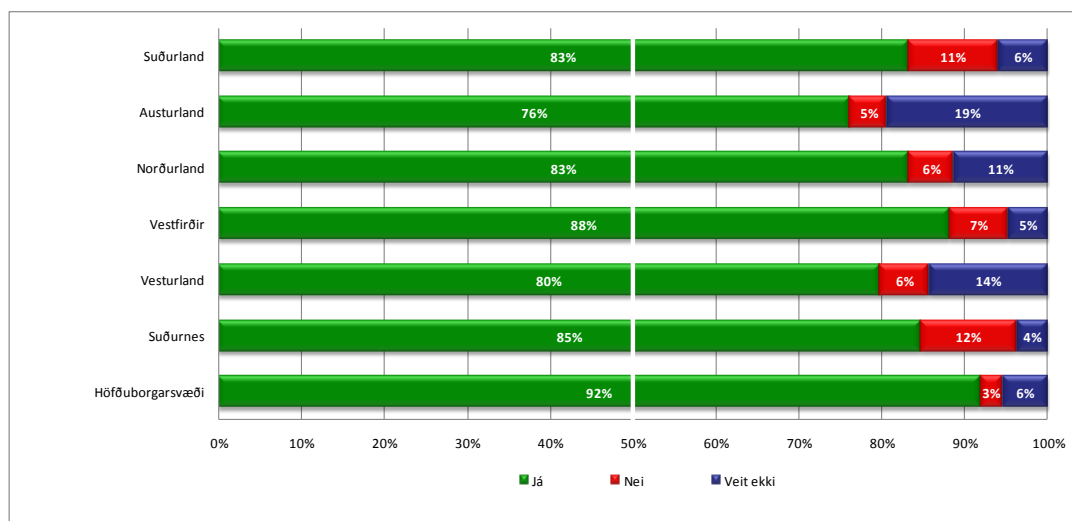

Mynd 93. Hefur þú áhuga á að starfa tímabundið erlendis, greint eftir landssvæðum

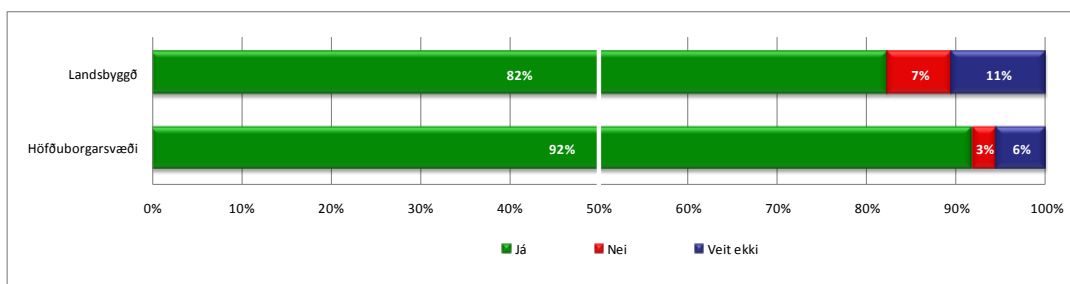

Mynd 94. Hefur þú áhuga á að starfa tímabundið erlendis, greint eftir höfuðborgarsvæði/landsbyggð

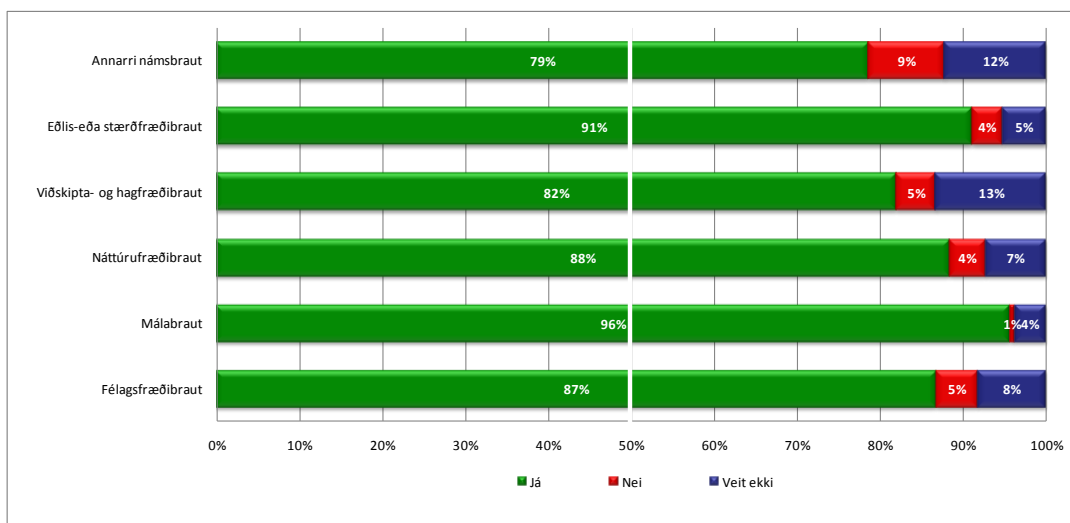

Mynd 95. Hefur þú áhuga á að starfa tímabundið erlendis, greint eftir námsbraut

3.6 Háskólanám

Þrjár spurningar koma inn á hugsanlegt háskólanám; (1) Hyggst þú leggja stund á háskólanám að loknu stúdentsprófi, (2) munt þú hefja háskólanám innan næstu þriggja ára og (3) hefur kostnaður vegna íbúarhúsnæðis og samgangna áhrif á val á háskólanámi?

3.6.1 Hyggst þú leggja stund á háskólanám að loknu stúdentsprófi?

Fram kom marktækur munur eftir kyni, búsetu (bæði eftir landssvæðum og höfuðborgarsvæði/landsbyggð), námsári og námsgrein. Sjá nánar myndir 96-100 og töflur 51 og 52 í viðauka.

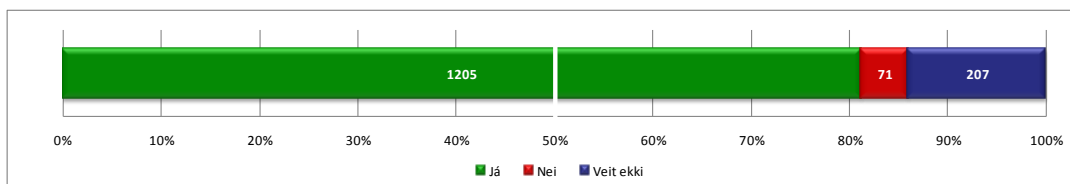

Mynd 96. Hyggst þú leggja stund á háskólanám að loknu stúdentsprófi?

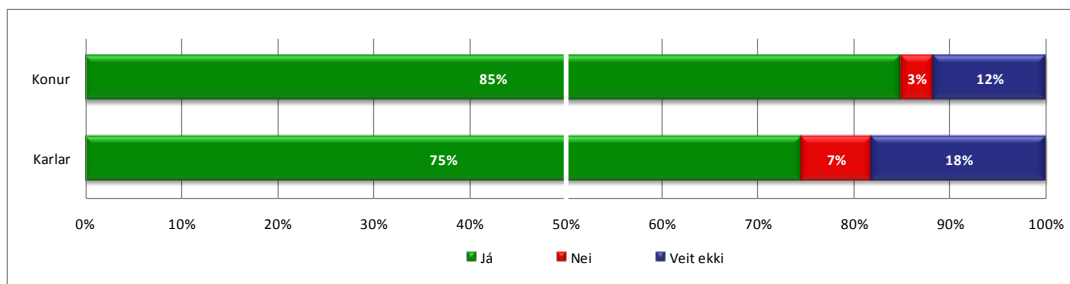

Mynd 97. Hyggst þú leggja stund á háskólanám að loknu stúdentsprófi, greint eftir kyni

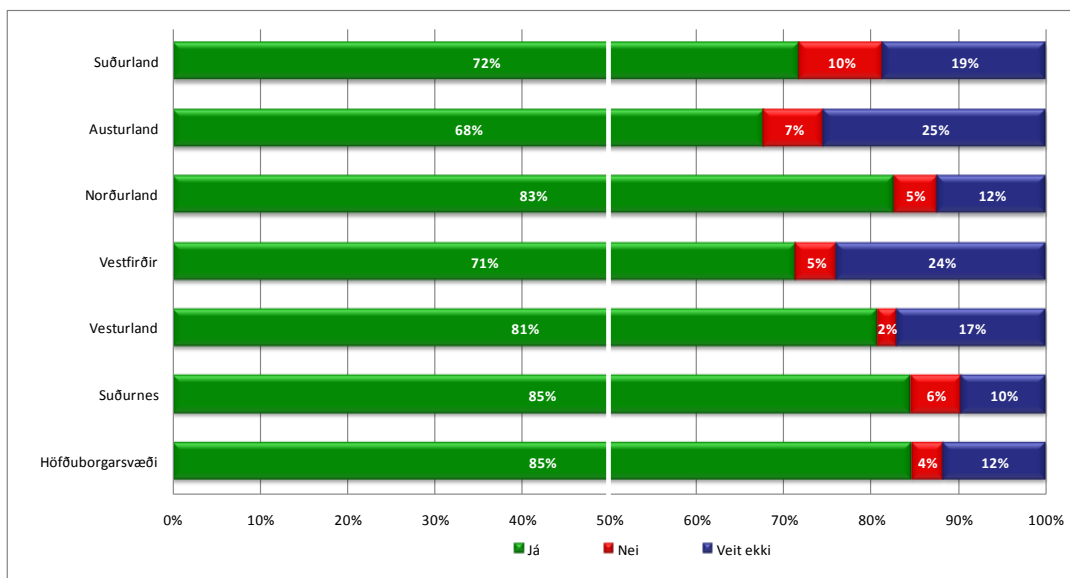

Mynd 98. Hyggst þú leggja stund á háskólanám að loknu stúdentsprófi, greint eftir landssvæðum

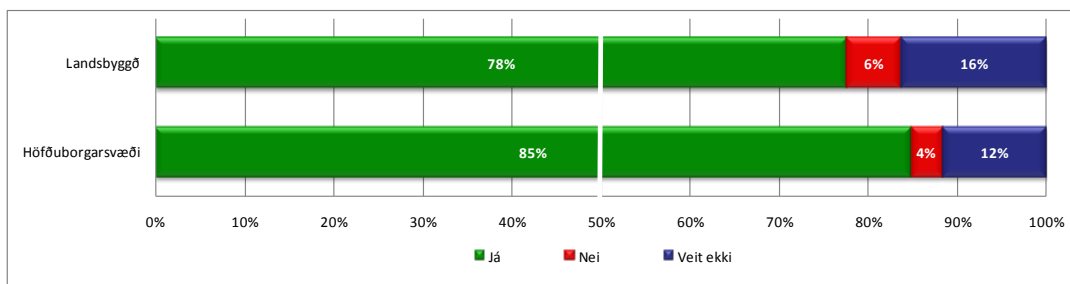

Mynd 99. Hyggst þú leggja stund á háskólanám að loknu stúdentsprófi, greint eftir höfuðborgarsvæði/landsbyggð

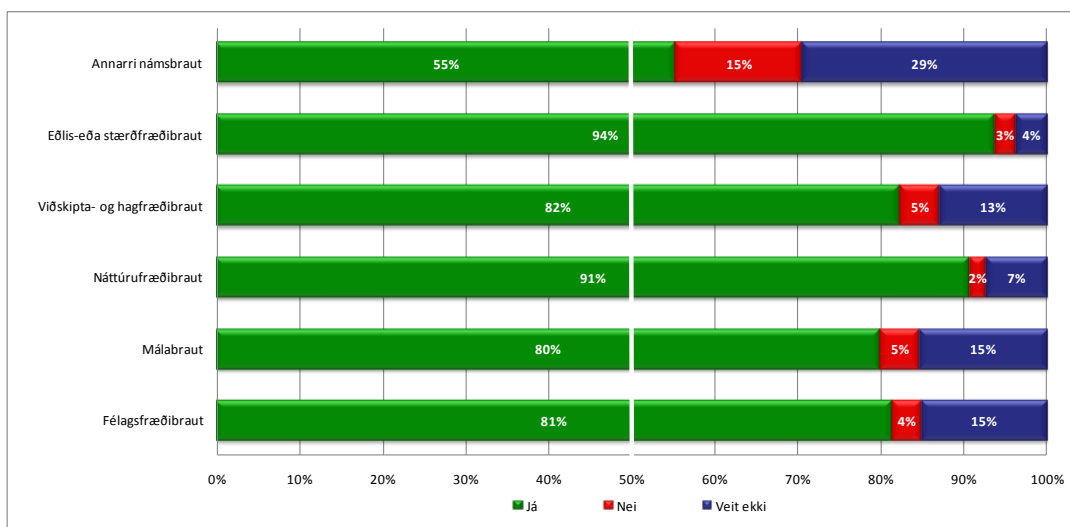

Mynd 100. Hyggst þú leggja stund á háskólanám að loknu stúdentsprófi, greint eftir námsbraut

3.6.2 Munt þú hefja háskólanám innan næstu þriggja ára?

Fram kom marktækur munur eftir kyni og búsetu (bæði eftir landssvæðum og höfuðborgarsvæði/landsbyggð). Sjá nánar myndir 101-105 og töflur 53 og 54 í viðauka.

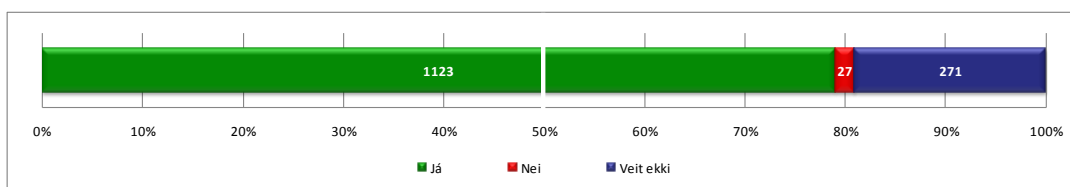

Mynd 101. Munt þú hefja háskólanám innan næstu þriggja ára?

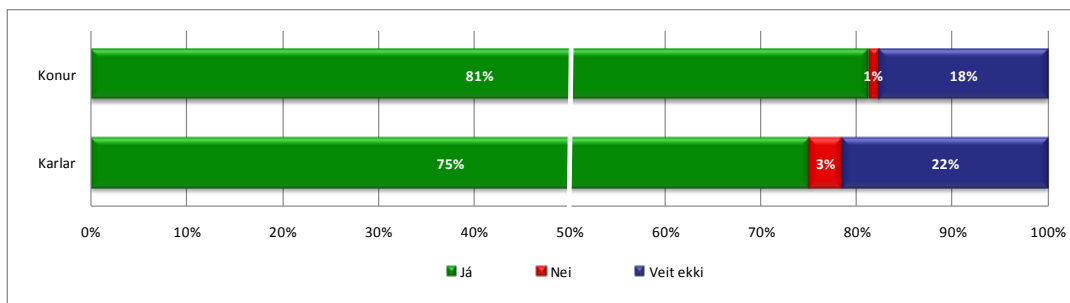

Mynd 102. Munt þú hefja háskólanám innan næstu þriggja ára, greint eftir kyni

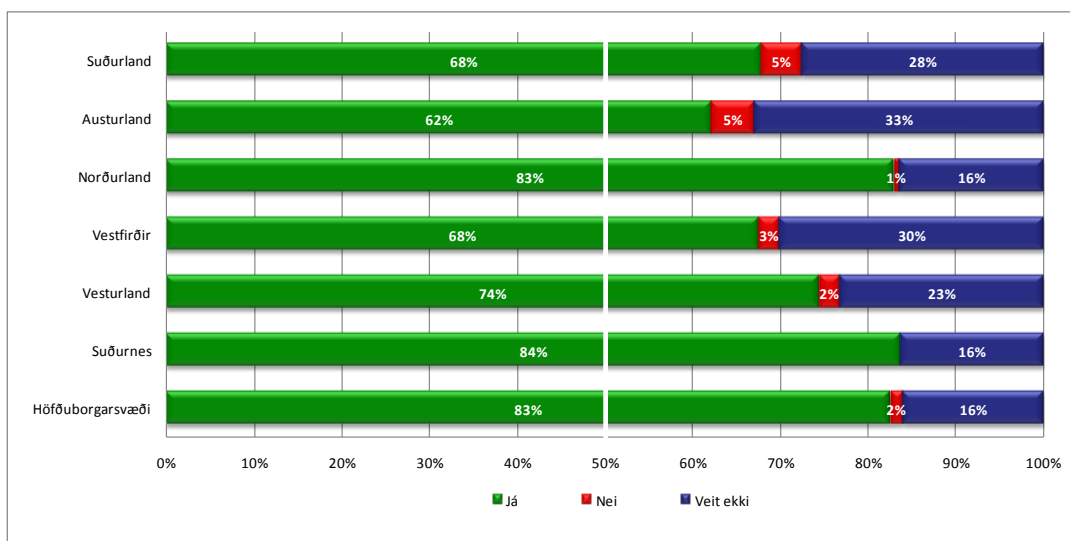

Mynd 103. Munt þú hefja háskólanám innan næstu þriggja ára, greint eftir landsvæðum

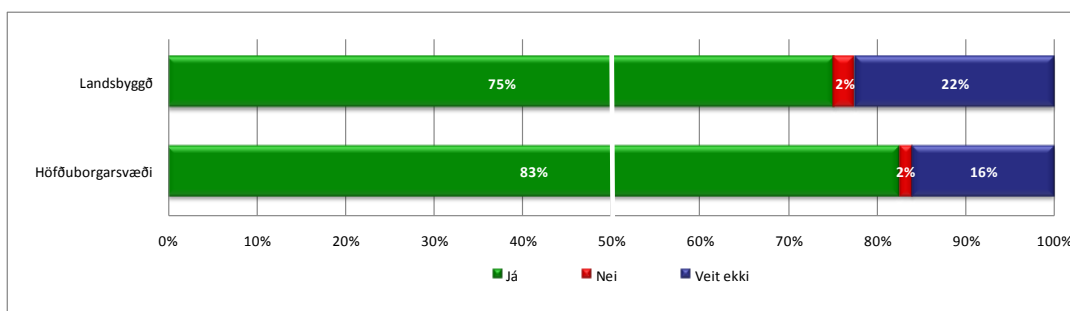

Mynd 104. Munt þú hefja háskólanám innan næstu þriggja ára, greint eftir höfuðborgarsvæði/landsbyggð

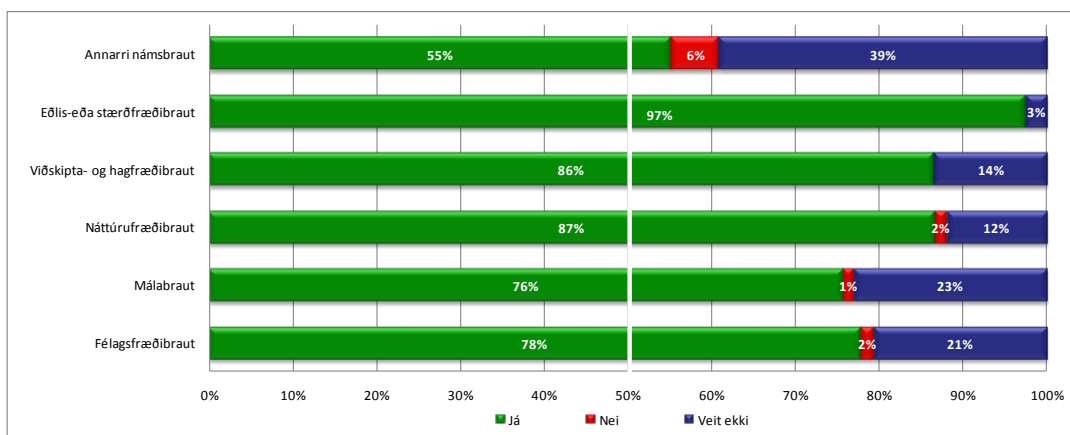

Mynd 105. Munt þú hefja háskólanám innan næstu þriggja ára, greint eftir námsbraut

3.6.3 *Hefur kostnaður vegna íbúðarhúsnæðis og samgangna áhrif á val á háskólanámi þínu?*

Fram kom marktækur munur eftir kyni, búsetu (bæði eftir landssvæðum og höfuðborgarsvæði/landsbyggð), námsári og námsbraut. Sjá myndir myndir 106-110 og töflur 55 og 56 í viðauka.

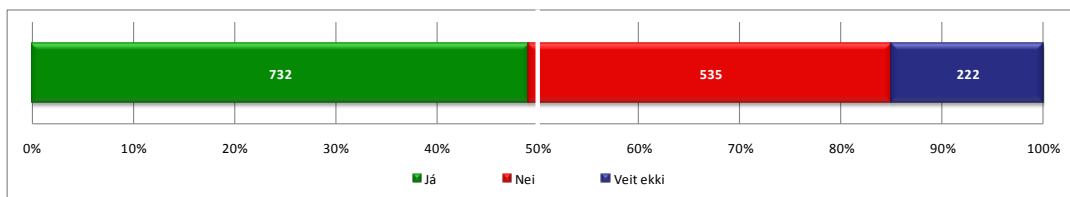

Mynd 106. Hefur kostnaður vegna íbúðarhúsnæðis og samgangna áhrif á val á háskólanámi þínu?

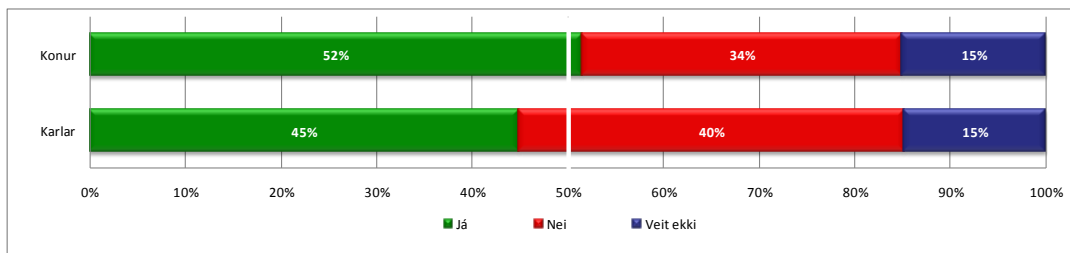

Mynd 107. Hefur kostnaður vegna íbúðarhúsnæðis og samgangna áhrif á val á háskólanámi þínu, greint eftir kyni

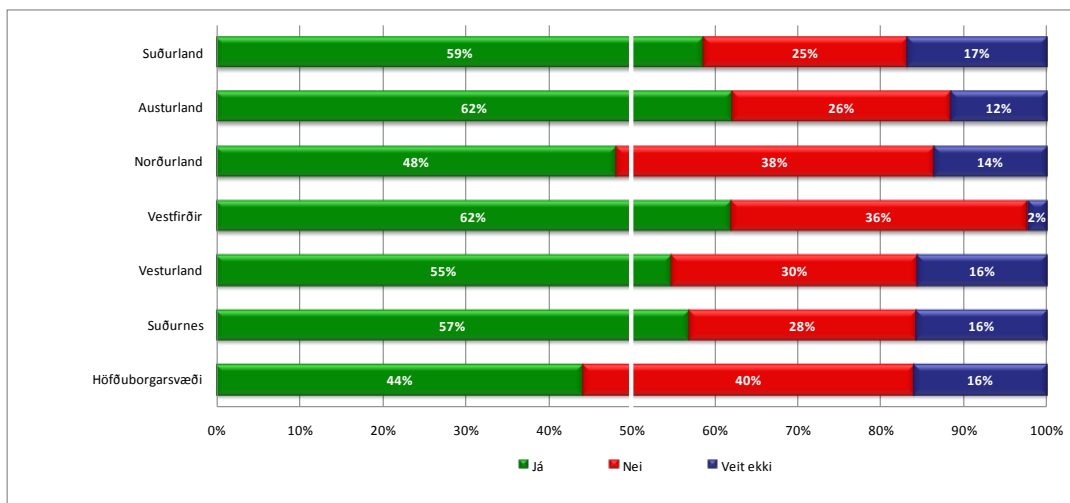

Mynd 108. Hefur kostnaður vegna íbúðarhúsnæðis og samgangna áhrif á val á háskólanámi þínu, greint eftir landssvæðum

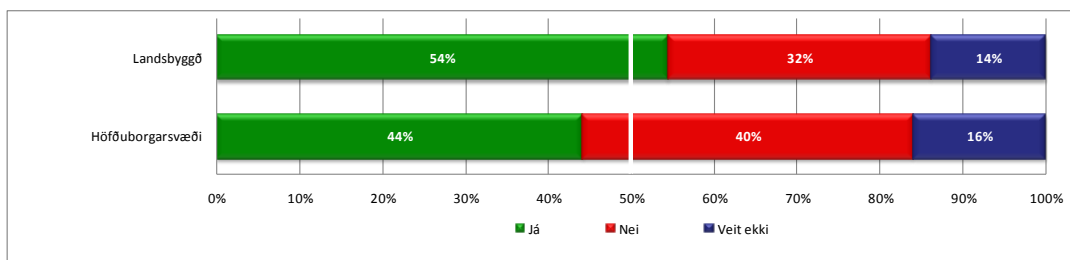

Mynd 109. Hefur kostnaður vegna íbúðarhúsnæðis og samgangna áhrif á val á háskólanámi þínu, greint eftir höfuðborgarsvæði/landsbyggð

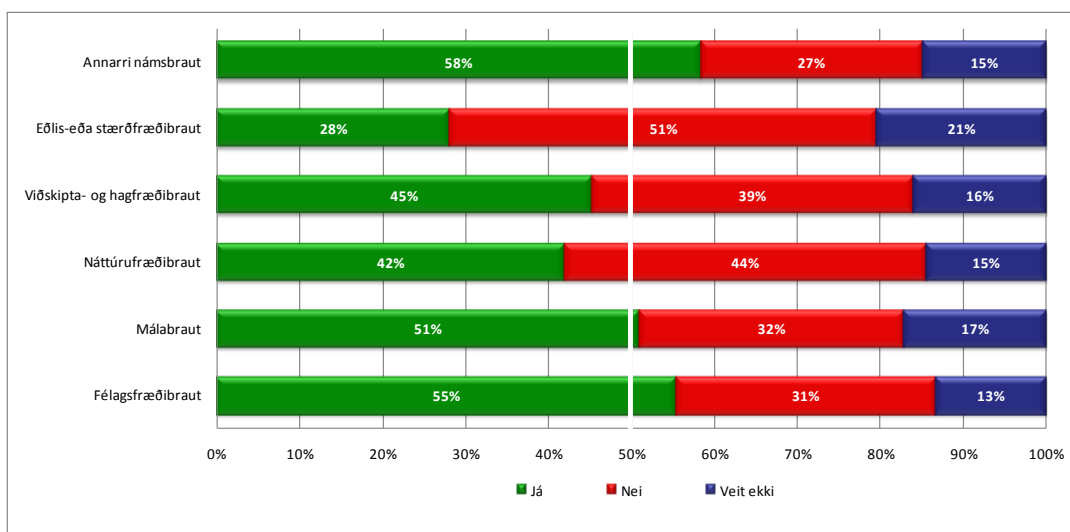

Mynd 110. Hefur kostnaður vegna íbúðarhúsnæðis og samgangna áhrif á val á háskólanámi þínu, greint eftir námsbraut

3.7 Háskólinn á Akureyri

Átta spurningar tengjast viðhorfi til Háskólans á Akureyri og auðlindagreina; (1) Hvert er viðhorf þitt til Háskólans á Akureyri, (2) hefur þú áhuga á að stunda nám við Háskólann á Akureyri, (3) hvort myndir þú velja fjarnám eða staðarnám við Háskólann á Akureyri, (4) hefur þú áhuga á að stunda nám í líftækni, sjávarútvegsfræði, umhverfis- og orkufræði, tölvunarfræði eða viðskiptafræði, (5) áhugi á að starfa á rannsóknarstofu, (6) áhugi á umhverfismálum, (7) áhugi á orkumálum og (8) áhugi á sjávarútvegsmálum.

3.7.1 Hvert er viðhorf þitt til Háskólans á Akureyri?

Fram kom marktækur munur eftir kyni, búsetu (bæði eftir landssvæðum og höfuðborgarsvæði/landsbyggð), og námsbraut. Sjá myndir 111-115 og töflur 57 og 58 í viðauka.

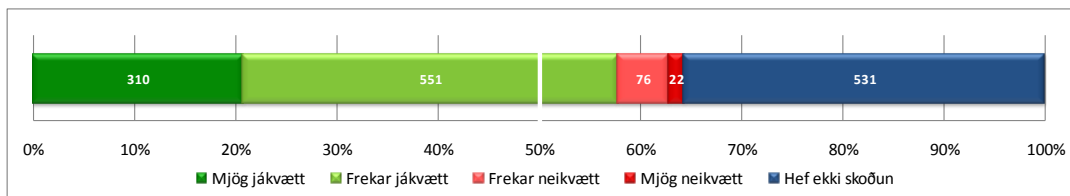

Mynd 111. Hvert er viðhorf þitt til Háskólans á Akureyri?

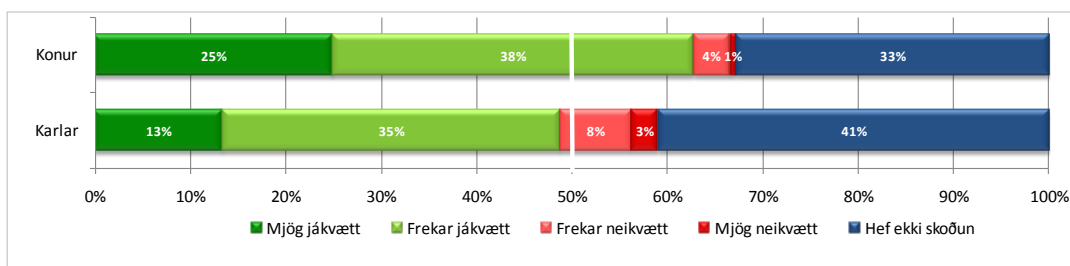

Mynd 112. Hvert er viðhorf þitt til Háskólans á Akureyri, greint eftir kyni

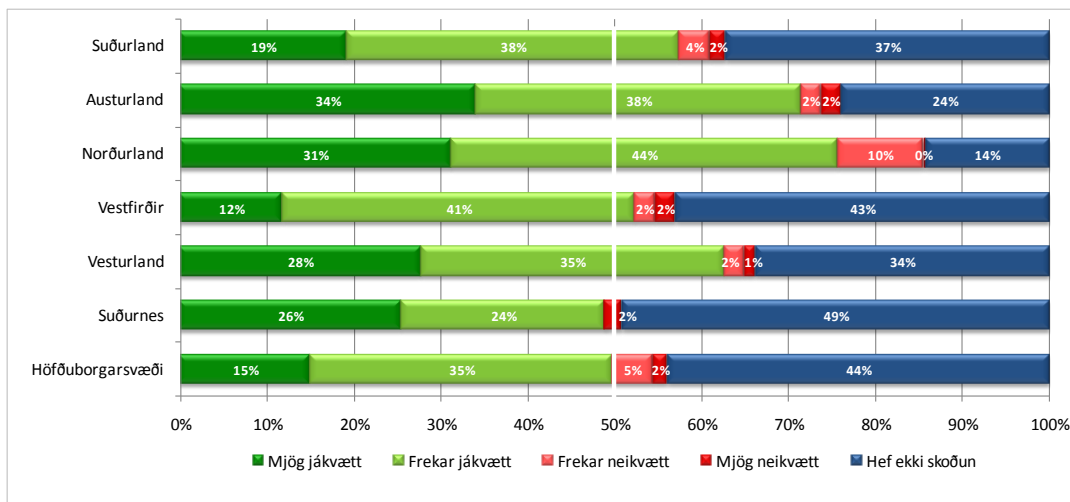

Mynd 113. Hvert er viðhorf þitt til Háskólans á Akureyri, greint eftir landssvæðum

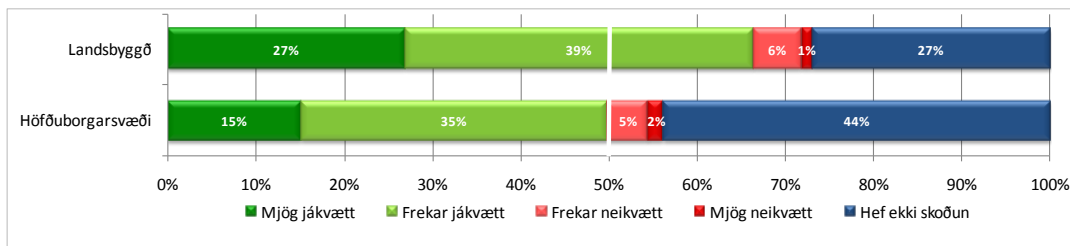

Mynd 114. Hvert er viðhorf þitt til Háskólans á Akureyri, greint eftir höfuðborgarsvæði/landsbyggð

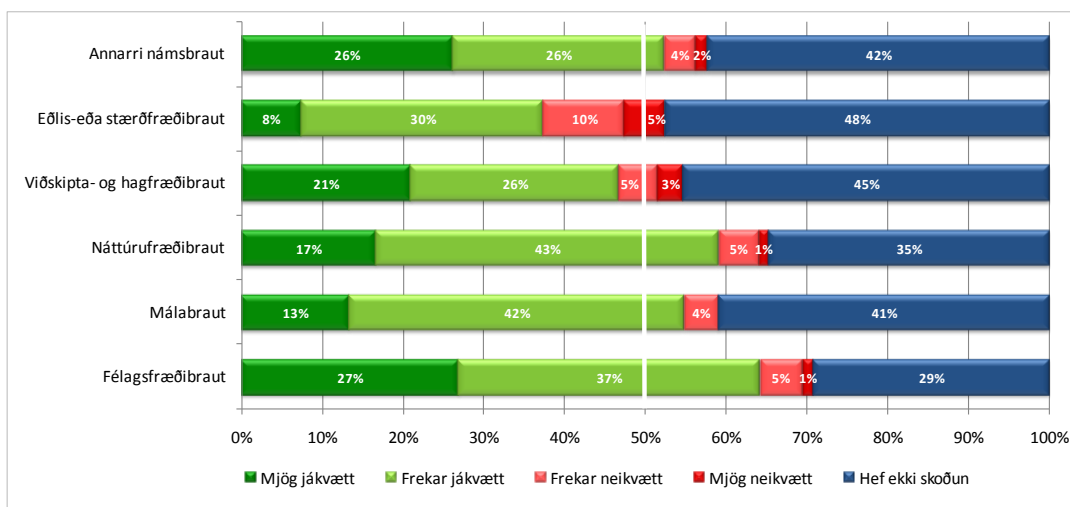

Mynd 115. Hvert er viðhorf þitt til Háskólans á Akureyri, greint eftir námsbraut

3.7.2 Hefur þú áhuga á að stunda nám við Háskólann á Akureyri?

Fram kom marktækur munur eftir búsetu (bæði landssvæðum og höfuðborgarsvæði/landsbyggð) og námsári. Sjá nánar myndir 116-120 og töflur 59 og 60 í viðauka.

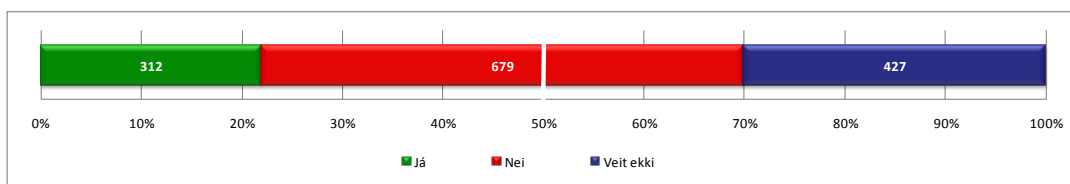

Mynd 116. Hefur þú áhuga á að stunda nám við Háskólann á Akureyri?

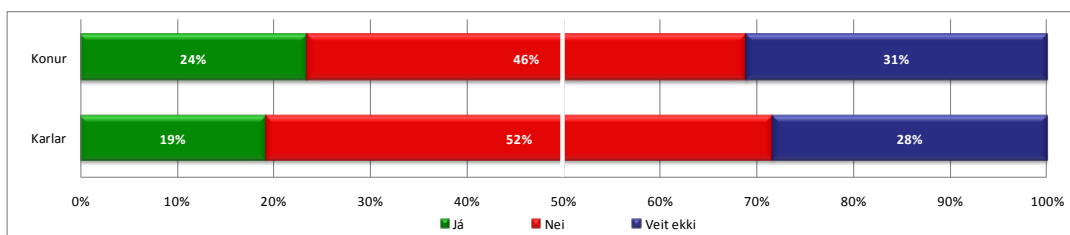

Mynd 117. Hefur þú áhuga á að stunda nám við Háskólann á Akureyri, greint eftir kyni

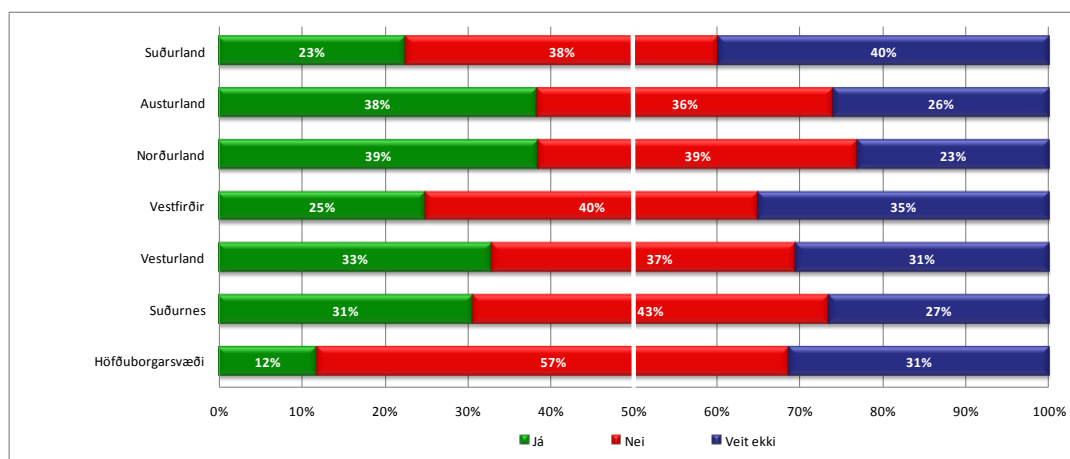

Mynd 118. Hefur þú áhuga á að stunda nám við Háskólann á Akureyri, greint eftir landssvæðum

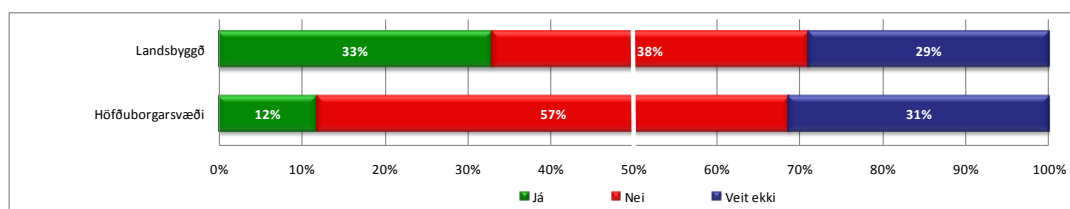

Mynd 119. Hefur þú áhuga á að stunda nám við Háskólann á Akureyri, greint eftir höfuðborgarsvæði/landsbyggð

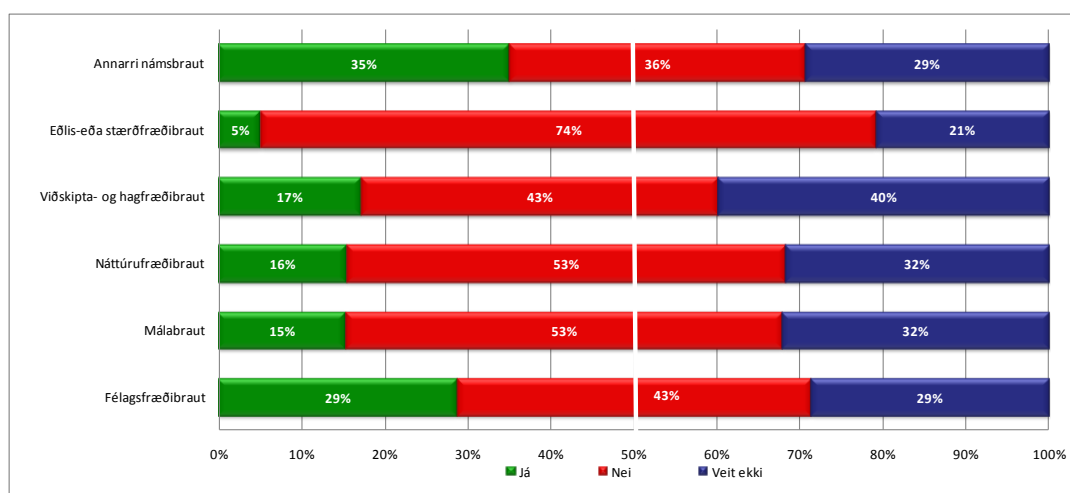

Mynd 120. Hefur þú áhuga á að stunda nám við Háskólann á Akureyri, greint eftir námsbraut

3.7.3 *Hvort myndir þú velja fjarnám eða staðarnám við Háskólann á Akureyri?*

Ekki kom fram marktækur munur eftir bakgrunnsbreytum. Sjá nánar myndir 121-125 og töflur 61 og 62 í viðauka.

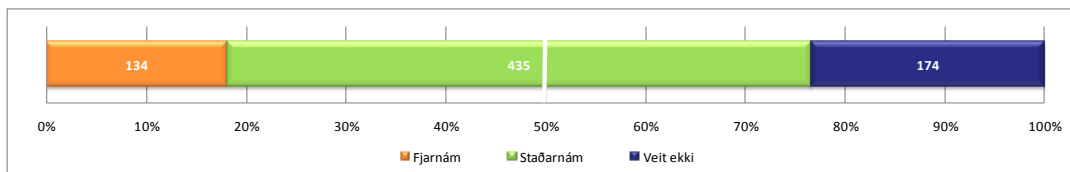

Mynd 121. *Hvort myndir þú velja fjarnám eða staðarnám við Háskólann á Akureyri?*

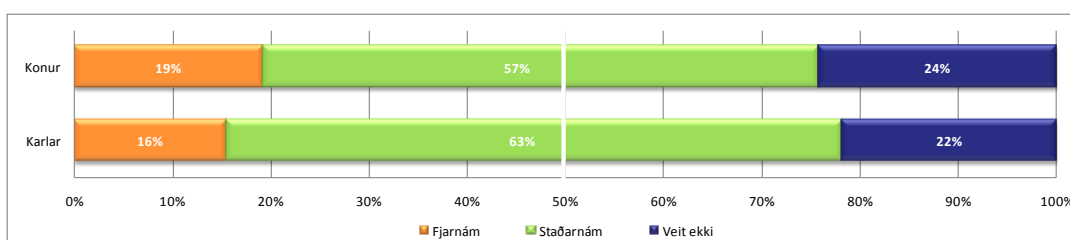

Mynd 122. *Hvort myndir þú velja fjarnám eða staðarnám við Háskólann á Akureyri, greint eftir kyni*

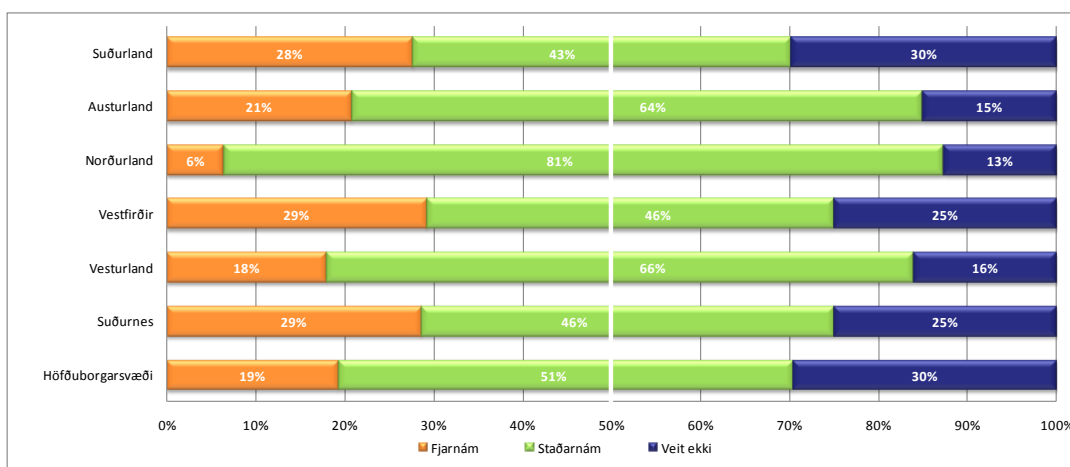

Mynd 123. *Hvort myndir þú velja fjarnám eða staðarnám við Háskólann á Akureyri, greint eftir landssvæðum*

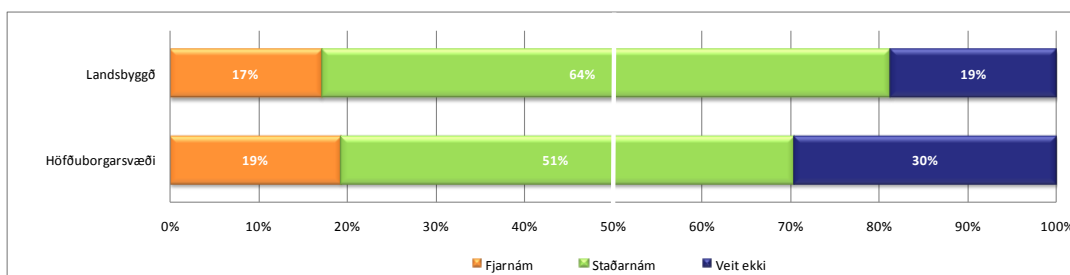

Mynd 124. *Hvort myndir þú velja fjarnám eða staðarnám við Háskólann á Akureyri, greint eftir höfuðborgarsvæði/landsbyggð*

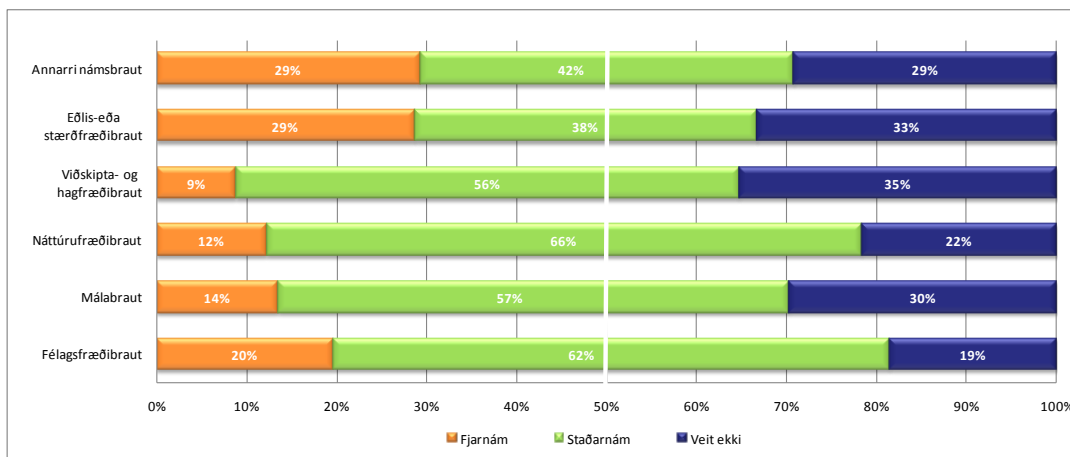

Mynd 125. Hvort myndir þú velja fjarnám eða staðarnám við Háskólann á Akureyri, greint eftir námsbraut

3.7.4 Hefur þú áhuga á að stunda nám í líftækni, sjávarútvegsfræði, umhverfis- og orkufræði, tölvunarfræði eða viðskiptafræði?

Fram kom marktækur munur eftir kyni en ekki eftir öðrum bakgrunnspáttum. Sjá myndir 126-130 og töflur 63og 64 í viðauka.

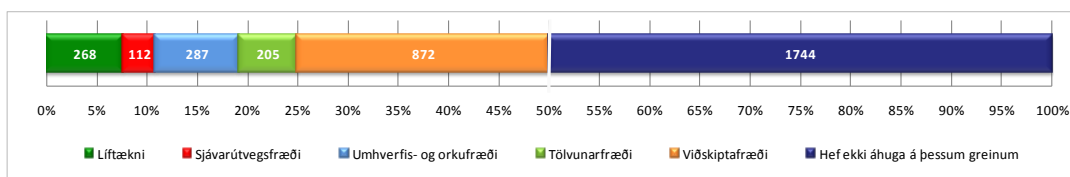

Mynd 126. Hefur þú áhuga á að stunda nám í líftækni, sjávarútvegsfræði, umhverfis- og orkufræði, tölvunarfræði eða viðskiptafræði?

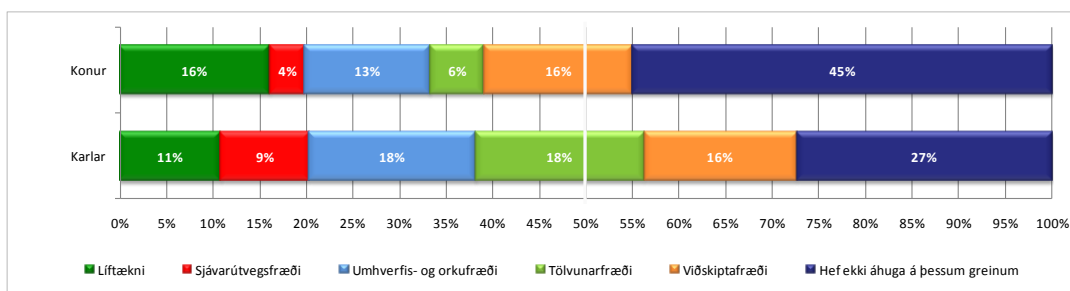

Mynd 127. Hefur þú áhuga á að stunda nám í líftækni, sjávarútvegsfræði, umhverfis- og orkufræði, tölvunarfræði eða viðskiptafræði, greint eftir kyni

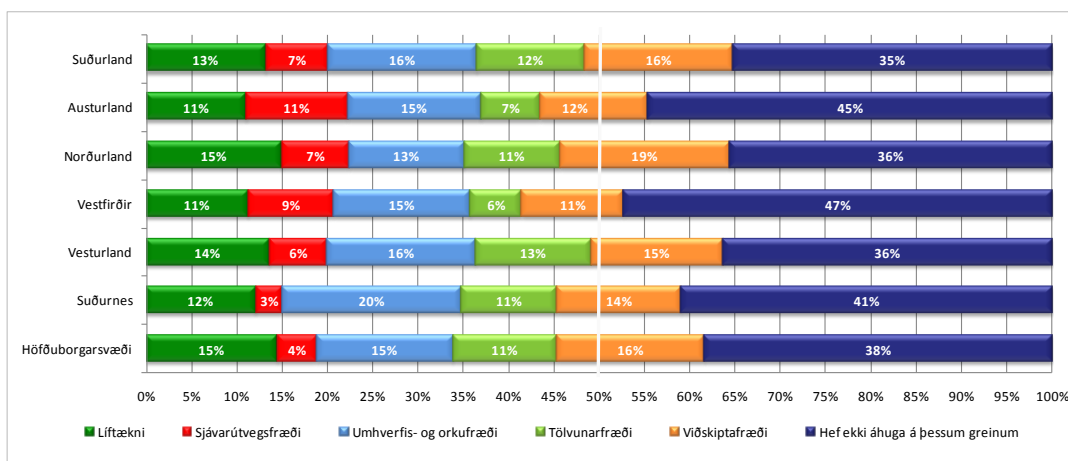

Mynd 128. Hefur þú áhuga á að stunda nám í líftækni, sjávarútvegsfræði, umhverfis- og orkufræði, tölvunarfræði eða viðskiptafræði, greint eftir landssvæði

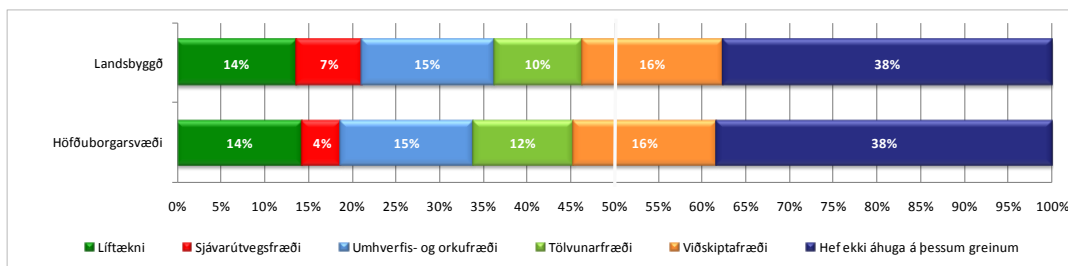

Mynd 129. Hefur þú áhuga á að stunda nám í líftækni, sjávarútvegsfræði, umhverfis- og orkufræði, tölvunarfræði eða viðskiptafræði, greint eftir höfuðborgarsvæði/landsbyggð

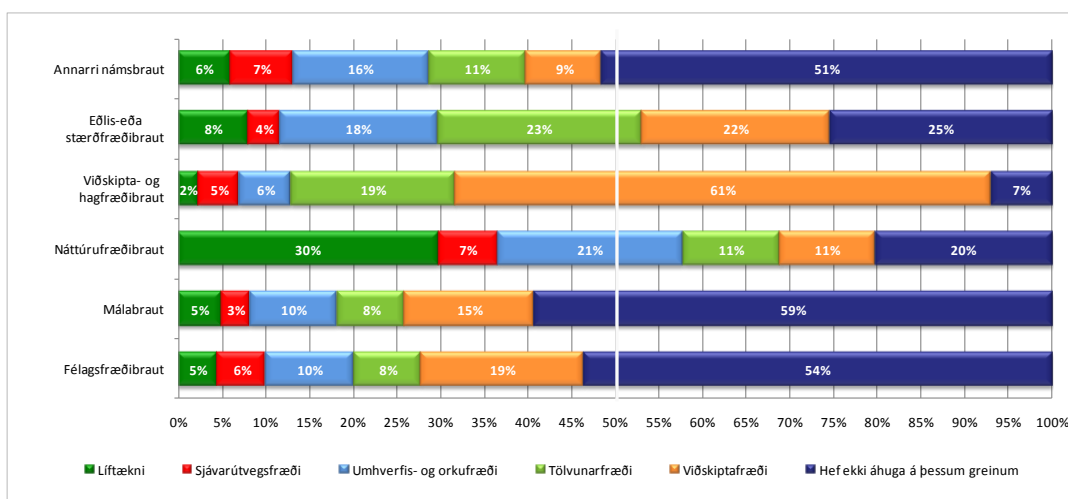

Mynd 130. Hefur þú áhuga á að stunda nám í líftækni, sjávarútvegsfræði, umhverfis- og orkufræði, tölvunarfræði eða viðskiptafræði, greint eftir námsbraut

3.7.1 Ég hef áhuga á að starfa á rannsóknastofu

Fram kom marktækur munur eftir landssvæðum og námsbraut. Sjá nánar myndir 131-135 og töflur 65 og 66 í viðauka.

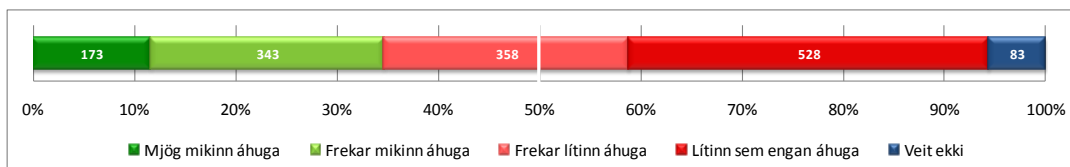

Mynd 131. Ég hef áhuga á að starfa á rannsóknastofu

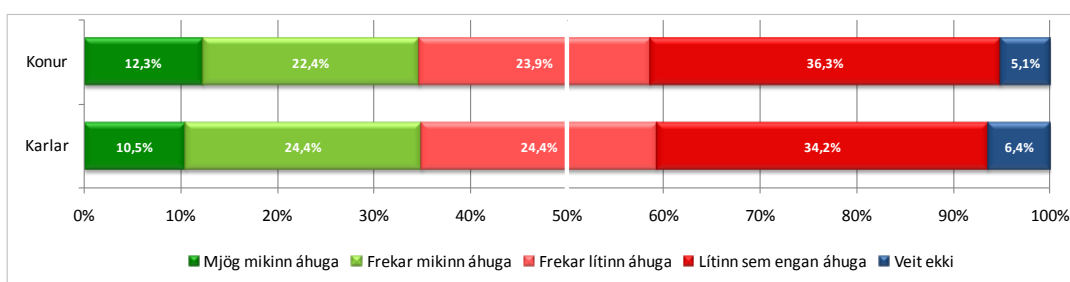

Mynd 132. Ég hef áhuga á að starfa á rannsóknastofu, greint eftir kyni

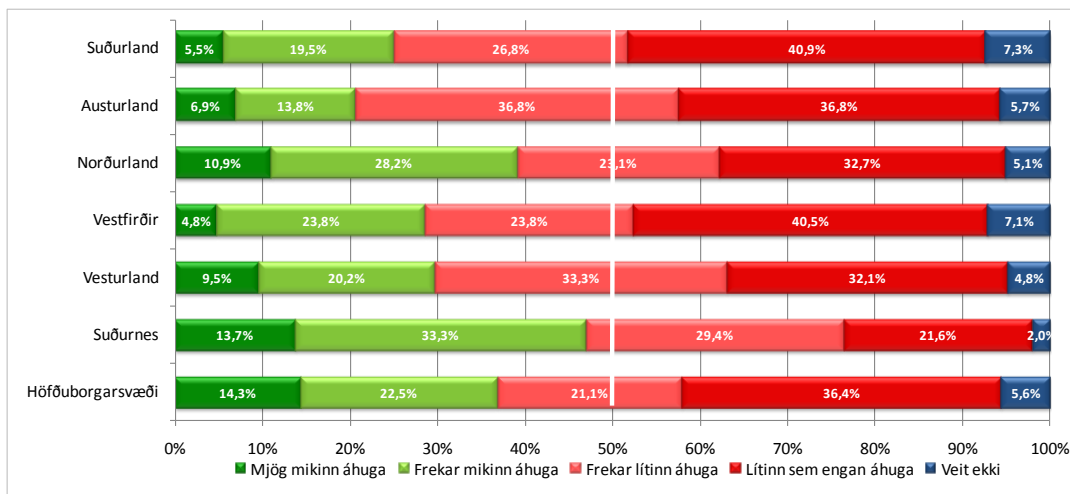

Mynd 133. Ég hef áhuga á að starfa á rannsóknastofu, greint eftir landssvæðum

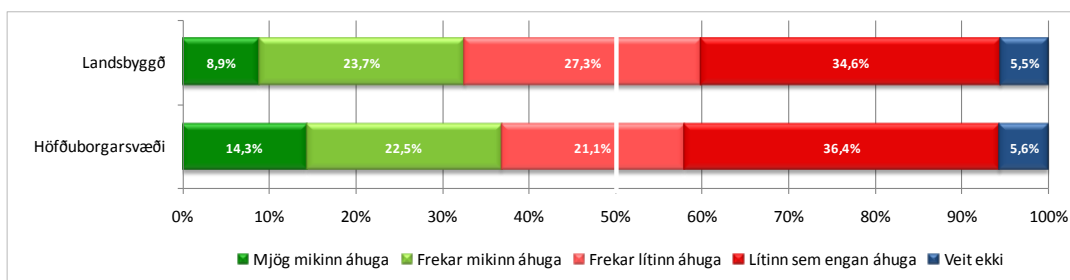

Mynd 134. Ég hef áhuga á að starfa á rannsóknastofu, greint eftir höfuðborgarsvæði/landsbyggð

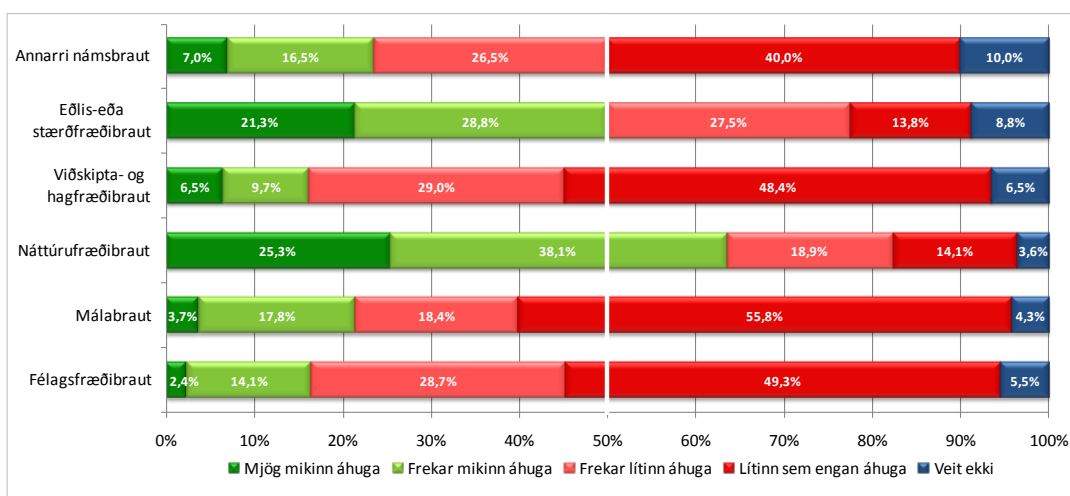

Mynd 135. Ég hef áhuga á að starfa á rannsóknastofu, greint eftir námsbraut

3.7.2 Ég hef áhuga á umhverfismálum

Fram kom marktækur munur eftir námsbraut. Sjá nánar myndir 136-140 og töfur 67 og 68 í viðauka.

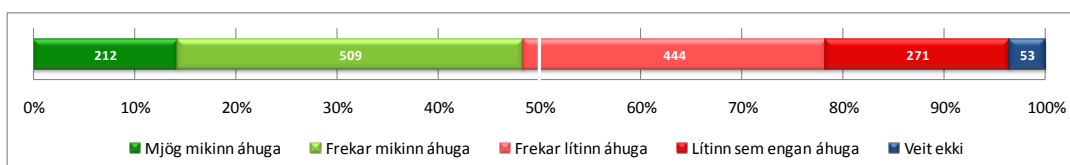

Mynd 136. Ég hef áhuga á umhverfismálum

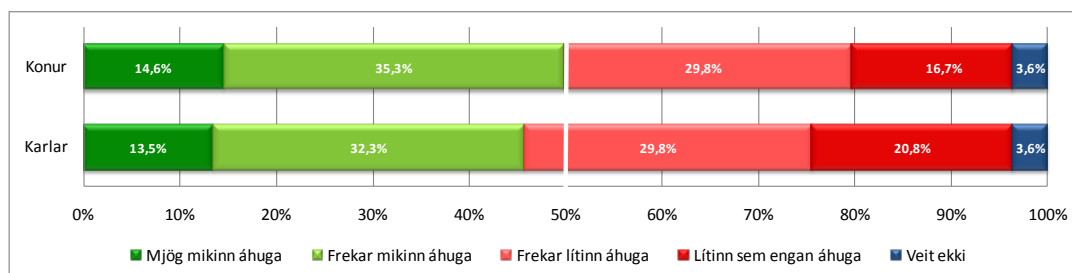

Mynd 137. Ég hef áhuga á umhverfismálum, greint eftir kyni

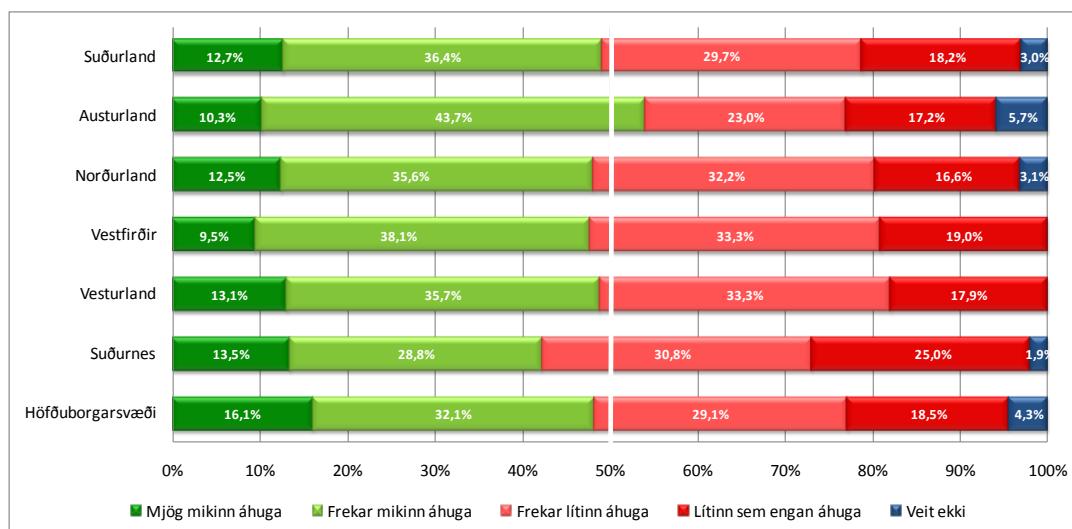

Mynd 138. Ég hef áhuga á umhverfismálum, greint eftir landssvæðum

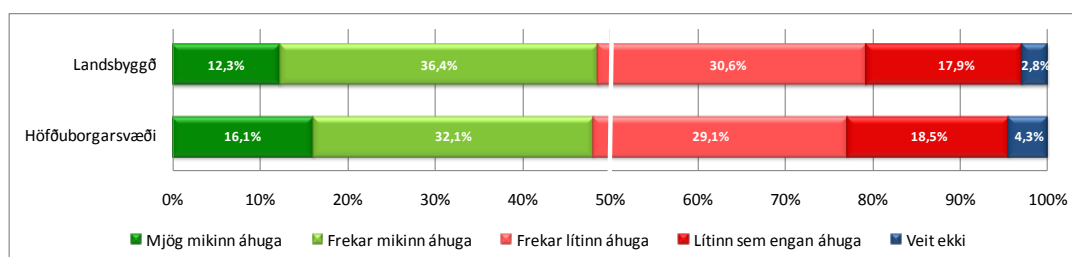

Mynd 139. Ég hef áhuga á umhverfismálum, greint eftir höfuðborgarsvæði/landsbyggð

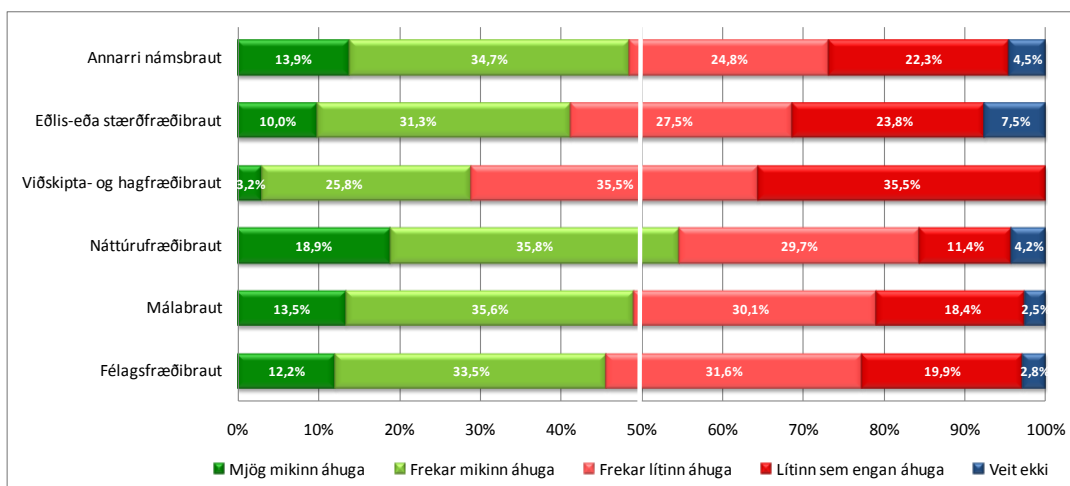

Mynd 140. Ég hef áhuga á umhverfismálum, greint eftir námsbraut

3.7.3 Ég hef áhuga á orkumálum

Fram kom marktækur munur eftir kyni og námsbraut. Sjá nánar myndir 141-145 og töflur 69 og 70 í viðauka.

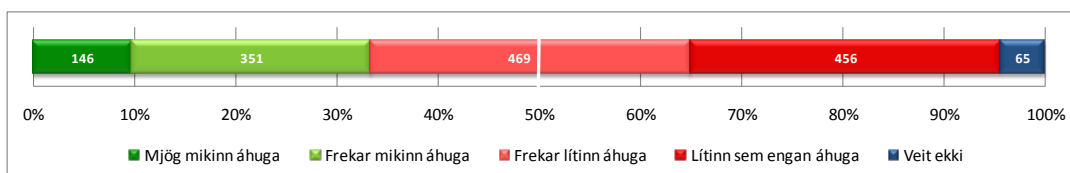

Mynd 141. Ég hef áhuga á orkumálum

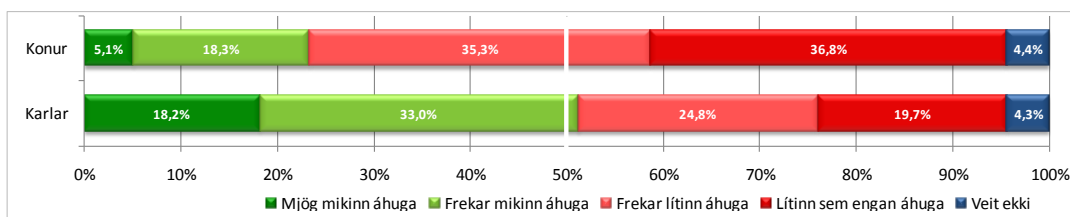

Mynd 142. Ég hef áhuga á orkumálum, greint eftir kyni

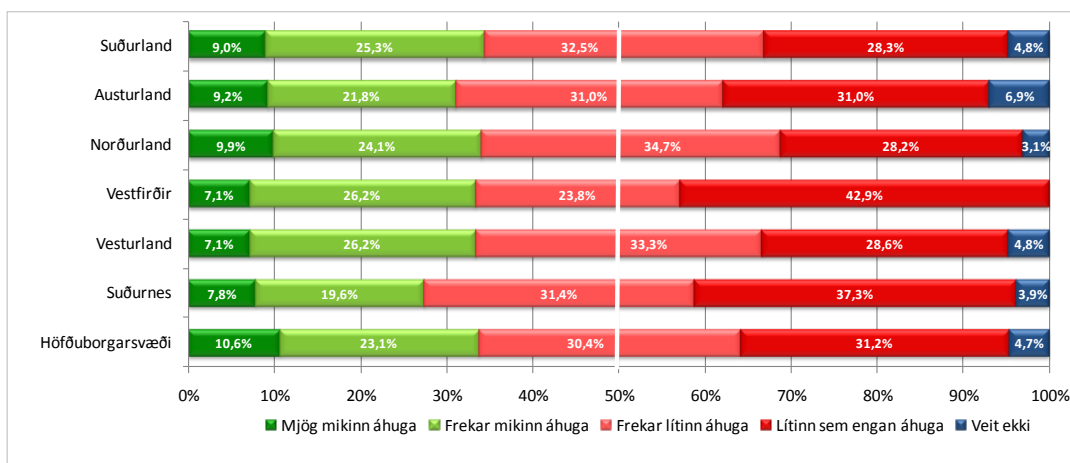

Mynd 143. Ég hef áhuga á orkumálum, greint eftir landssvæðum

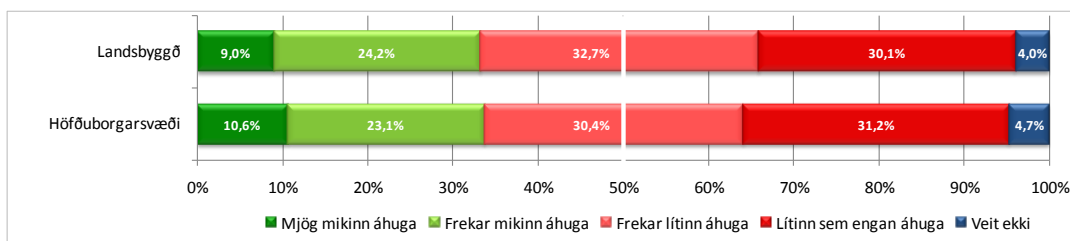

Mynd 144. Ég hef áhuga á orkumálum, greint eftir höfuðborgarsvæði/landsbyggð

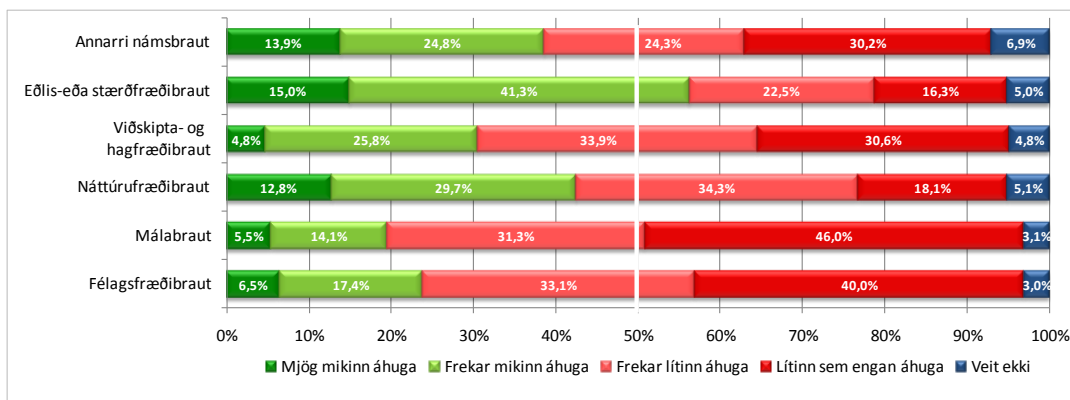

Mynd 145. Ég hef áhuga á orkumálum, greint eftir námsbraut

3.7.4 Ég hef áhuga á sjávarútvegsmálefnum

Fram kom marktækur munur eftir kyni, búsetu (bæði eftir landssvæðum og höfuðborgarsvæði/landsbyggð) og námsbraut. Sjá nánar myndir 146-150 og töflur 71 og 72 í viðauka.

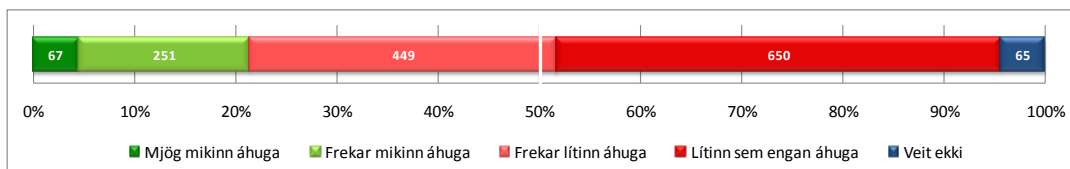

Mynd 146. Ég hef áhuga á sjávarútvegsmálefnum

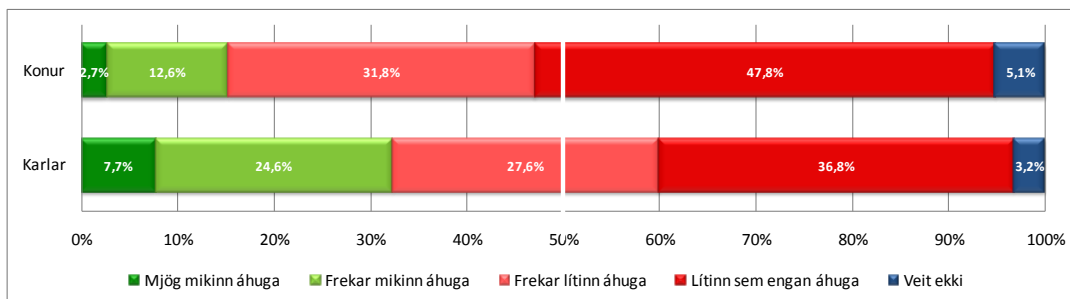

Mynd 147. Ég hef áhuga á sjávarútvegsmálefnum, greint eftir kyni.

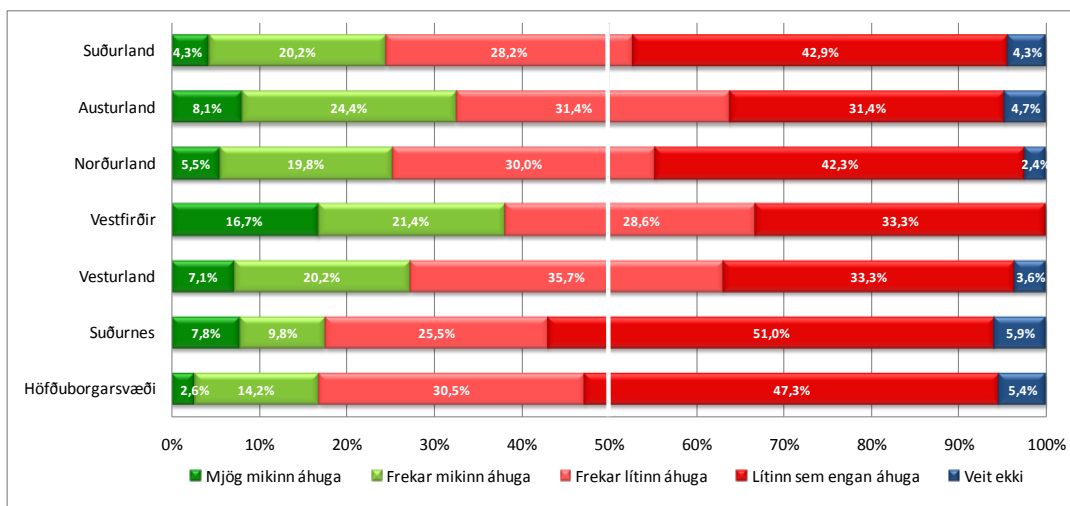

Mynd 148. Ég hef áhuga á sjávarútvegsmálefnum, greint eftir landssvæðum.

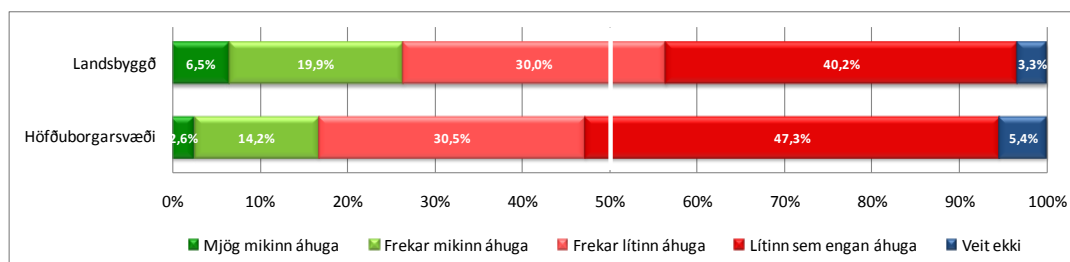

Mynd 149. Ég hef áhuga á sjávarútvegsmálefnum, greint eftir höfuðborgarsvæði/landsbyggð.

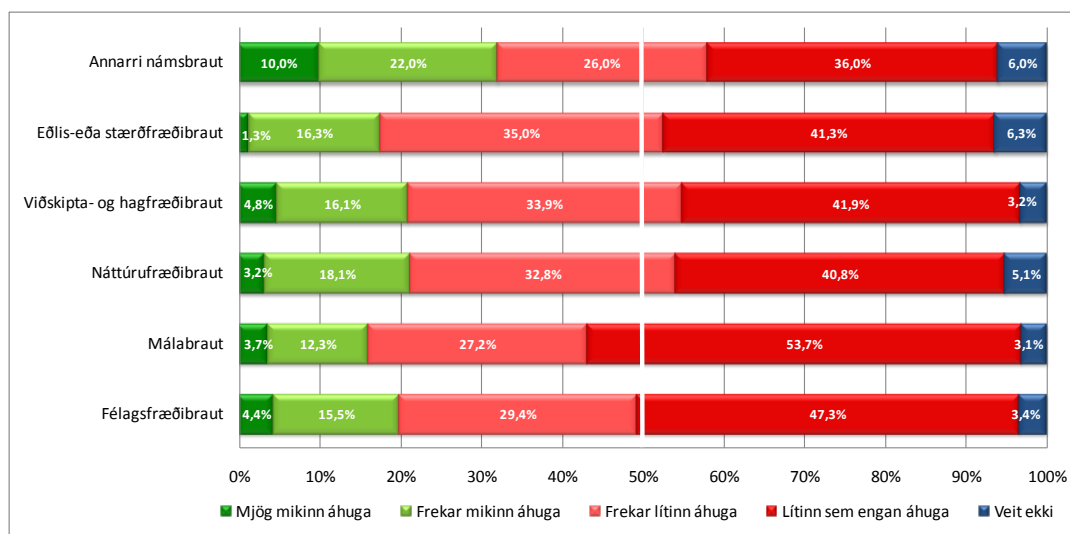

Mynd 150. Ég hef áhuga á sjávarútvegsmálefnum, greint eftir námsbraut.

4. Lokaorð

Í þessari skýrslu hefur verið greint frá helstu niðurstöðum úr viðhorfskönnun meðal nemenda á 3. og 4. námsári í framhaldsskólum hér á landi.

Þegar á heildina er litið er munur á svörum fólks mest áberandi eftir því hvaðan það kemur bæði varðandi viðhorf til sjávarútvegs og þekkingu á sjávarútvegi. Kynjamunur er einnig áberandi og hafa karlar jákvæðara viðhorf til sjávarútvegs og telja sig fá greinabetri fræðslu um sjávarútveg í framhaldsskóla en konur. Hið sama gildir þegar spurt er um hvar fólk geti leitað almennra upplýsinga um sjávarútveg en karlar telja sig frekar vita hvar þeir geta leitað upplýsinga en konur.

Fleiri konur en karlar hyggjast fara í framhaldsnám en karlar og áhugi á mismunandi atvinnu- og námsgreinum er ólíkur á milli kynjanna. Til dæmis hafa karlar frekar áhuga á að stunda nám við sjávarútvegsfræði en konur. Karlar telja sig jafnframt hafa betri þekkingu á sjávarútvegi úr framhaldsskóla en konur. Þó eru hlutfallslega fleiri konur en karlar sem tilgreina sjávarútveg sem mikilvægasta atvinnugrein fyrir Íslendinga í framtíðinni.

Þegar spurt er um viðhorf eru til sjávarútvegs er helst munur á körlum og konum annarsvegar og munur eftir búsetu hinsvegar. Karlar eru jákvæðari en konur í garð sjávarútvegs og fólk sem kemur af landsbyggðinni hefur almennt jákvæðara viðhorf til sjávarútvegs en fólk á höfuðborgarsvæði.

Fólk á landsbyggðinni er öruggara með þá fræðslu sem það fékk um sjávarútveg í grunnskóla en fólk á höfuðborgarsvæðinu.

5. Viðauki

Bakgrunnsupplýsingar:

Tafla 1. Kynferði

	Fjöldi	Hlutfall%
Karlar	537	35,94
Konur	957	64,1
Samtals	1494	100

Tafla 2. Úr hvaða sveitarfélagi kemur þú? Skipting í hópa eftir landsvæðum

	Fjöldi	Hlutfall%
Höfuðborg	766	51,3
Suðurnes	52	31,1
Vesturland	84	5,6
Vestfirðir	42	2,8
Norðurland	295	19,7
Austurland	88	5,9
Suðurland	167	11,2
Samtals	1494	100

Tafla 3. Skipting í hópa eftir höfuðborgarsvæði og landsbyggð

	Fjöldi	Hlutfall%
Höfuðborgarsvæði	766	51,27
Landsbyggð	728	48,73
Samtals svarendur	1494	100

Tafla 4. Á hvaða námsári ert þú?

	Fjöldi	Hlutfall%
3. námsári	684	46,0
4. námsári	600	40,3
Hvorki 3. né 4. námsári	204	13,7
Samtals	1488	100,0
Svar vantar/ógilt	6	
Samtals svarendur	1494	

Tafla 5. Á hvaða námsbraut ert þú?

	Fjöldi	Hlutfall%
Annarri námsbraut	128	8,57
Matvælanám	0	0,00
Heilbrigðisbraut	13	0,87
Viðskipta- og hagfræðibraut	62	4,15
Iðnnám	65	4,35
Eðlis- eða stærðfræðibraut	80	5,35
Málabraut	164	10,98
Náttúrfræðibraut	475	31,79
Félagsfræðibraut	507	33,94
Samtals	1494	100,0

Viðhorf og tengsl við sjávarútveg:

Tafla 6. Hvert er viðhorf þitt til sjávarútvegs almennt?

	Fjöldi	Hlut- fall%	Vik-mörk +/-
Mjög jákvætt	299	20,07	2,03
Frekar jákvætt	637	42,8	2,51
Frekar neikvætt	81	5,4	1,15
Mjög neikvætt	22	1,5	0,61
Hef ekki skoðun	451	30,3	2,33
Samtals	1490		
Svar vantar/ógilt	4		
Samtals svarendur	1494		

Jákvætt	936	62,8%
Neikvætt	103	6,9%
Hef ekki skoðun	451	30,3%

Tafla 7. Viðhorf til sjávarútvegs almennt greint eftir kyni, búsetu, námsári og námsbraut

	Fjöldi svara	Mjög jákvætt	Frekar jákvætt	Frekar neikvætt	Mjög neikvætt	Ég hef ekki skoðun
Kynferði (Tau-c = ,14; α=0,000)						
Karlar	535	26,00%	42,10%	8,00%	2,60%	21,30%
Konur	955	16,80%	43,10%	4,00%	0,80%	35,30%
Svæði (Tau-c = -,11; α=0,000)						
Höfðuborgarsvæði	762	15,70%	40,40%	6,40%	1,30%	36,10%
Suðurnes	52	26,90%	30,80%	3,80%	1,90%	36,50%
Vesturland	84	23,80%	44,00%	2,40%		29,80%
Vestfirðir	42	21,40%	54,80%	7,10%	2,40%	14,30%
Norðurland	295	23,70%	49,50%	4,10%	1,70%	21,00%
Austurland	88	35,20%	35,20%	3,40%	4,50%	21,60%
Suðurland	167	21,00%	45,50%	6,00%	0,60%	26,90%
Höfðuborg/landsbyggð (Tau-c = -,17; α=0,000)						
Höfðuborgarsvæði	762	15,70%	40,40%	6,40%	1,30%	36,10%
Landsbyggð	728	24,60%	45,20%	4,40%	1,60%	24,20%
Námsár (e-m)						
3. námsár	684	19,90%	43,90%	3,90%	1,30%	31,00%
4. námsár	596	18,50%	42,80%	7,00%	1,30%	30,40%
Hvorki 3. né 4. námsári	204	25,00%	39,20%	5,90%	2,50%	27,50%
Námsbraut (e-m)						
Félagsfræðibraut	506	19,40%	43,30%	6,70%	1,60%	29,10%
Málabraut	162	16,70%	42,00%	3,70%	0,60%	37,00%
Náttúrufræðibraut	474	19,40%	44,30%	3,60%	1,30%	31,40%
Viðskipta- og hagfræðibraut	62	19,40%	37,10%	4,80%	1,60%	37,10%
Eðlis-eða stærðfræðibraut	80	16,30%	48,80%	8,80%	3,80%	22,50%
Annarri námsbraut	206	27,70%	37,90%	6,80%	1,50%	26,20%

Tafla 8. Ég hef áhuga á sjávarútvegsmálefnum

	Fjöldi	Hlutfall%	Vik-mörk +/-
Mjög mikinn áhuga	67	4,51	1,05
Frekar mikinn áhuga	251	16,94	1,91
Frekar lítinn áhuga	449	30,30	2,34
Lítinn sem engan áhuga	650	43,86	2,52
Veit ekki	65	4,39	1,04
Samtals	1482		
Svar vantar	12		
Samtals svarendur	1494		

Áhuga	318	21,5%
Áhugalaus	1099	74,2%
Veit ekki	65	4,4%

Tafla 9. Ég hef áhuga á sjávarútvegsmálefnum greint eftir kyni, búsetu, námsári og námsbraut.

	Fjöldi svara	Mjög mikinn áhuga	Frekar mikinn áhuga	Frekar lítinn áhuga	Lítinn sem engan áhuga	Veit ekki
Kynferði (Tau-c = -,18; α=0,000)						
Karlar	532	7,70%	24,60%	27,60%	36,80%	3,20%
Konur	950	2,70%	12,60%	31,80%	47,80%	5,10%
Svæði (Tau-c = -,08; α=0,000)						
Höfðuborgarsvæði	763	2,60%	14,20%	30,50%	47,30%	5,40%
Suðurnes	51	7,80%	9,80%	25,50%	51,00%	5,90%
Vesturland	84	7,10%	20,20%	35,70%	33,30%	3,60%
Vestfirðir	42	16,70%	21,40%	28,60%	33,30%	
Norðurland	293	5,50%	19,80%	30,00%	42,30%	2,40%
Austurland	86	8,10%	24,40%	31,40%	31,40%	4,70%
Suðurland	163	4,30%	20,20%	28,20%	42,90%	4,30%
Höfðuborg/landsbyggð (Tau-c = -,13; α=0,000)						
Höfðuborgarsvæði	763	2,60%	14,20%	30,50%	47,30%	5,40%
Landsbyggð	719	6,50%	19,90%	30,00%	40,20%	3,30%
Námsár (e-m)						
3. námsár	681	3,50%	16,40%	32,00%	42,60%	5,40%
4. námsár	593	4,20%	16,90%	29,20%	46,20%	3,50%
Hvorki 3. né 4. námsári	202	8,90%	18,80%	28,20%	40,60%	3,50%
Námsbraut (Tau-c = -,047; α=0,020)						
Félagsfræðibraut	503	4,40%	15,50%	29,40%	47,30%	3,40%
Málabraut	162	3,70%	12,30%	27,20%	53,70%	3,10%
Náttúrufræðibraut	475	3,20%	18,10%	32,80%	40,80%	5,10%
Viðskipta- og hagfræðibraut	62	4,80%	16,10%	33,90%	41,90%	3,20%
Eðlis-eða stærðfræðibraut	80	1,30%	16,30%	35,00%	41,30%	6,30%
Annarri námsbraut	200	10,00%	22,00%	26,00%	36,00%	6,00%

Tafla 10. Hafa foreldrar þínir starfað í sjávarútvegi?

	Fjöldi	Hlut- fall%	Vik-mörk +/-
Já	716	0,48	0,35
Nei	708	0,48	0,35
Veit ekki	63	0,04	0,10
Samtals	1487		
Svar vantar	7		
Samtals svarendur	1494		

Tafla 11. Hafa foreldrar þínir starfað í sjávarútvegi? Greint eftir kyni, búsetu, námsári og námsbraut

	Fjöldi svara	Já	Nei	Veit ekki
Kynferði (e-m)				
Karlar	532	50,00%	46,60%	3,40%
Konur	955	47,10%	48,20%	4,70%
Svæði (Tau-c = -,14; α = 0,000)				
Höfðuborgarsvæði	762	37,70%	57,60%	4,70%
Suðurnes	51	76,50%	15,70%	7,80%
Vesturland	84	63,10%	33,30%	3,60%
Vestfirðir	42	73,80%	23,80%	2,40%
Norðurland	295	52,90%	43,40%	3,70%
Austurland	88	73,90%	23,90%	2,30%
Suðurland	165	51,50%	44,80%	3,60%
Höfðuborg/landsbyggð (Tau-c = -,21; α = 0,000)				
Höfðuborgarsvæði	762	37,70%	57,60%	4,70%
Landsbyggð	599	59,20%	37,10%	3,70%
Námsár (e-m)				
3. námsár	679	48,20%	48,30%	3,50%
4. námsár	599	47,10%	47,90%	5,00%
Hvorki 3. né 4. námsári	203	50,70%	44,80%	4,40%
Námsbraut (e-m)				
Félagsfræðibraut	504	52,60%	42,30%	5,20%
Málabraut	164	45,70%	50,00%	4,30%
Náttúrufræðibraut	474	44,30%	52,30%	3,40%
Viðskipta- og hagfræðibraut	61	44,30%	50,80%	4,90%
Eðlis-eða stærðfræðibraut	78	35,90%	59,00%	5,10%
Annarri námsbraut	206	53,90%	42,70%	3,40%

Viðhorf til sjávarafurða

Tafla 12. Íslenskar sjávarafurðir eru hollar

	Fjöldi	Hlut- fall%	Vik-mörk +/-		
Mjög sammála	982	66,04	2,41	Sammála	1379 92,7%
Frekar sammála	397	26,7	2,25	Hvorki né	90 6,1%
Hvorki né	90	6,1	1,21	Ósammála	18 1,2%
Frekar ósammála	10	0,7	0,42		
Mjög ósammála	8	0,5	0,37		
Samtals	1487				
Svar vantar	7				
Samtals svarendur	1494				

Tafla 13. Íslenskar sjávarafurðir eru hollar, greint eftir kyni, búsetu, námsári og námsbraut

	Fjöldi svara	Mjög sammála	Frekar sammála	Hvorki né	Frekar ósammála	Mjög ósammála
Kynferði (e-m)						
Karlar	535	64,30%	26,50%	7,50%	0,70%	0,90%
Konur	952	67,00%	26,80%	5,30%	0,60%	0,30%
Svæði (Tau-c = -,037; α = 0,025)						
Höfðuborgarsvæði	761	63,20%	29,30%	6,40%	0,50%	0,50%
Suðurnes	52	59,60%	28,80%	11,50%		
Vesturland	84	66,70%	22,60%	7,10%	2,40%	1,20%
Vestfirðir	42	69,00%	26,20%	2,40%		2,40%
Norðurland	295	72,50%	23,10%	4,10%	0,30%	
Austurland	87	64,40%	29,90%	3,40%		2,30%
Suðurland	166	69,30%	21,10%	7,80%	1,80%	
Höfðuborg/landsbyggð (Tau-c = -,055; α = 0,027)						
Höfðuborgarsvæði	761	63,20%	29,30%	6,40%	0,50%	0,50%
Landsbyggð	726	69,00%	24,00%	5,60%	0,80%	0,60%
Námsár (e-m)						
3. námsár	680	64,10%	29,10%	5,60%	1,00%	0,10%
4. námsár	597	68,80%	24,10%	5,70%	0,50%	0,80%
Hvorki 3. né 4. námsári	204	63,70%	26,50%	8,80%		1,00%
Námsbraut (e-m)						
Félagsfræðibraut	504	66,10%	27,60%	5,00%	0,80%	0,60%
Málabraut	163	65,60%	27,00%	7,40%		
Náttúrufræðibraut	473	70,20%	24,30%	4,90%	0,40%	0,20%
Viðskipta- og hagfræðibraut	62	59,70%	27,40%	9,70%	1,60%	1,60%
Eðlis-eða stærðfræðibraut	79	62,00%	31,60%	5,10%		1,30%
Annarri námsbraut	206	60,20%	27,70%	9,70%	1,50%	1,00%

Tafla 14. Hollusta íslenskra sjávarafurða er vel kynnt

	Fjöldi	Hlutfall%	Vik-mörk +/-			
Mjög sammála	209	14,04	1,76	Sammála	744	50,0%
Frekar sammála	535	35,9	2,44	Hvorki né	466	31,3%
Hvorki né	466	31,3	2,36	Ósammála	279	18,7%
Frekar ósammála	223	15,0	1,81			
Mjög ósammála	56	3,8	0,97			
Samtals	1489					
Svar vantar	5					
Samtals svarendur	1494					

Tafla 15. Hollusta íslenskra sjávarafurða er vel kynnt, greint eftir kyni, búsetu, námsári og námsbraut

	Fjöldi svara	Mjög sammála	Frekar sammála	Hvorki né	Frekar ósammála	Mjög ósammála
Kynferði (e-m)						
Karlar	535	14,20%	36,80%	29,70%	15,00%	4,30%
Konur	954	13,90%	35,40%	32,20%	15,00%	3,50%
Svæði (e-m)						
Höfðuborgarsvæði	763	14,40%	36,00%	31,50%	15,50%	2,60%
Suðurnes	52	11,50%	38,50%	32,70%	15,40%	1,90%
Vesturland	84	11,90%	31,00%	35,70%	15,50%	6,00%
Vestfirðir	42	9,50%	40,50%	35,70%	11,90%	2,40%
Norðurland	295	16,60%	37,30%	28,80%	14,20%	3,10%
Austurland	87	9,20%	37,90%	29,90%	14,90%	8,00%
Suðurland	166	13,30%	32,50%	31,90%	14,50%	7,80%
Höfðuborg/landsbyggð (e-m)						
Höfðuborgarsvæði	763	14,40%	36,00%	31,50%	15,50%	2,60%
Landsbyggð	726	13,60%	35,80%	31,10%	14,50%	5,00%
Námsár (e-m)						
3. námsár	681	12,30%	38,80%	30,70%	15,40%	2,80%
4. námsár	599	17,00%	32,40%	31,40%	14,50%	4,70%
Hvorki 3. né 4. námsári	203	11,30%	37,40%	32,50%	14,80%	3,90%
Námsbraut (e-m)						
Félagsfræðibraut	504	11,70%	38,30%	27,00%	17,90%	5,20%
Málabraut	164	13,40%	34,10%	31,70%	18,30%	2,40%
Náttúrfræðibraut	474	16,20%	35,90%	34,40%	10,50%	3,00%
Viðskipta- og hagfræðibraut	62	14,50%	35,50%	37,10%	9,70%	3,20%
Eðlis-eða stærðfræðibraut	79	17,70%	39,20%	29,10%	10,10%	3,80%
Annarri námsbraut	206	13,60%	30,60%	33,50%	18,90%	3,40%

Tafla 16. Kynning matvöru úr íslenskum sjávarafurðum er áberandi

	Fjöldi	Hlutfall%	Vik-mörk +/-		
Mjög sammála	23	1,54	0,63	Sammála	310 20,8%
Frekar sammála	287	19,3	2,00	Hvorki né	491 33,0%
Hvorki né	491	33,0	2,39	Ósammála	688 46,2%
Frekar ósammála	430	28,9	2,30		
Mjög ósammála	258	17,3	1,92		
Samtals	1489				
Svar vantar	5				
Samtals svarendur	1494				

Tafla 17. Kynning matvöru úr íslenskum sjávarafurðum er áberandi, greint eftir kyni, búsetu, námsári og námsbraut

	Fjöldi svara	Mjög sammála	Frekar sammála	Hvorki né	Frekar ósammála	Mjög ósammála
Kynferði (e-m)						
Karlar	535	1,90%	20,40%	32,90%	28,80%	16,10%
Konur	954	1,40%	18,70%	33,00%	28,90%	18,00%
Svæði (e-m)						
Höfðuborgarsvæði	763	1,00%	19,80%	34,60%	27,40%	17,20%
Suðurnes	52		21,20%	32,70%	30,80%	15,40%
Vesturland	84	1,20%	15,50%	39,30%	31,00%	13,10%
Vestfirðir	42	4,80%	11,90%	33,30%	23,80%	26,20%
Norðurland	294	1,40%	21,80%	29,30%	29,60%	18,00%
Austurland	87	2,30%	21,80%	28,70%	27,60%	19,50%
Suðurland	167	3,60%	14,40%	31,10%	34,70%	16,20%
Höfðuborg/landsbyggð (e-m)						
Höfðuborgarsvæði	763	1,00%	19,80%	34,60%	27,40%	17,20%
Landsbyggð	726	2,10%	18,70%	31,30%	30,40%	17,50%
Námsár (e-m)						
3. námsár	681	1,30%	20,30%	33,60%	27,60%	17,20%
4. námsár	598	1,70%	16,90%	32,10%	31,60%	17,70%
Hvorki 3. né 4. námsári	204	2,00%	22,50%	33,30%	25,50%	16,70%
Námsbraut (e-m)						
Félagsfræðibraut	506	0,40%	19,20%	32,40%	29,60%	18,40%
Málabraut	164	2,40%	20,70%	26,20%	28,70%	22,00%
Náttúrufræðibraut	472	1,50%	18,60%	34,10%	32,00%	13,80%
Viðskipta- og hagfræðibraut	62	4,80%	21,00%	41,90%	17,70%	14,50%
Eðlis-eða stærðfræðibraut	79	3,80%	27,80%	32,90%	17,70%	17,70%
Annarri námsbraut	206	1,90%	16,00%	34,50%	27,70%	19,90%

Tafla 18. Úrval íslenskra sjávarafurða er gott í verslunum

	Fjöldi	Hlutfall%	Vik-mörk +/-			
Mjög sammála	141	9,49	1,49	Sammála	857	57,7%
Frekar sammála	716	48,2	2,54	Hvorki né	443	29,8%
Hvorki né	443	29,8	2,32	Ósammála	186	12,5%
Frekar ósammála	146	9,8	1,51			
Mjög ósammála	40	2,7	0,82			
Samtals	1486					
Svar vantar	8					
Samtals svarendur	1494					

Tafla 19. Úrval íslenskra sjávarafurða er gott í verslunum, greint eftir kyni, búsetu, námsári og námsbraut

	Fjöldi svara	Mjög sammála	Frekar sammála	Hvorki né	Frekar ósammála	Mjög ósammála
Kynferði (e-m)						
Karlar	534	9,20%	48,50%	30,00%	8,60%	3,70%
Konur	952	9,70%	48,00%	29,70%	10,50%	2,10%
Svæði (e-m)						
Höfðuborgarsvæði	761	10,80%	48,50%	29,30%	9,10%	2,40%
Suðurnes	52	5,80%	36,50%	48,10%	7,70%	1,90%
Vesturland	84	3,60%	51,20%	28,60%	14,30%	2,40%
Vestfirðir	42	9,50%	45,20%	26,20%	16,70%	2,40%
Norðurland	295	9,80%	50,50%	30,50%	7,80%	1,40%
Austurland	86	7,00%	37,20%	32,60%	15,10%	8,10%
Suðurland	166	8,40%	51,20%	25,30%	10,80%	4,20%
Höfðuborg/landsbyggð (e-m)						
Höfðuborgarsvæði	761	10,80%	48,50%	29,30%	9,10%	2,40%
Landsbyggð	725	8,10%	47,90%	30,30%	10,60%	3,00%
Námsár (e-m)						
3. námsár	680	10,00%	50,10%	28,80%	8,50%	2,50%
4. námsár	598	8,40%	48,20%	30,10%	10,90%	2,50%
Hvorki 3. né 4. námsári	202	10,90%	42,10%	32,20%	10,90%	4,00%
Námsbraut (e-m)						
Félagsfræðibraut	504	8,70%	47,00%	30,60%	9,70%	4,00%
Málabraut	164	8,50%	50,00%	29,90%	11,00%	0,60%
Náttúrufræðibraut	473	11,00%	50,30%	28,30%	8,90%	1,50%
Viðskipta- og hagfræðibraut	62	11,30%	45,20%	33,90%	8,10%	1,60%
Eðlis-eða stærðfræðibraut	78	7,70%	53,80%	30,80%	5,10%	2,60%
Annarri námsbraut	205	8,80%	43,40%	29,80%	13,70%	4,40%

Tafla 20. Hversu oft að meðaltali í viku borðar þú fisk

	Fjöldi	Hlut- fall%	Vik-mörk +/-
Aldrei	123	8,25	1,40
Einu sinni	635	42,6	2,51
Tvisvar sinnum	505	33,9	2,40
Þrisvar sinnum	145	9,7	1,50
Fjórum sinnum	22	1,5	0,61
Fimm sinnum eða oftár	2	0,1	0,19
Veit ekki	59	4,0	0,99
Samtals	1491		
Svar vantar/ógilt	3		
Samtals svarendur	1494		

Tafla 21. Hversu oft að meðaltali í viku borðar þú fisk, greint eftir kyni, búsetu, námsári og námsbraut.

	Fjöldi svara	Aldrei	Einu sinni	Tvisvar	Þrisvar	Fjórum sinnum	Fimm sinnum eða oftár	Veit ekki
Kynferði (e-m)								
Karlar	535	6,90%	43,90%	34,00%	9,30%	1,10%	0,20%	4,50%
Konur	956	9,00%	41,80%	33,80%	9,90%	1,70%	0,10%	3,70%
Svæði (Tau-c = ,057; α = 0,002)								
Höfðuborgarsvæði	764	8,40%	46,30%	32,10%	9,00%	1,00%	0,10%	3,00%
Suðurnes	51	11,80%	33,30%	37,30%	9,80%			7,80%
Vesturland	84	9,50%	31,00%	40,50%	11,90%	1,20%		6,00%
Vestfirðir	42	14,30%	26,20%	35,70%	16,70%	2,40%		4,80%
Norðurland	295	4,10%	37,30%	39,70%	13,20%	2,70%		3,10%
Austurland	88	11,40%	39,80%	26,10%	6,80%	4,50%		11,40%
Suðurland	167	10,20%	49,10%	31,10%	5,40%		0,60%	3,60%
Höfðuborg/landsbyggð (Tau-c = ,085; α = 0,002)								
Höfðuborgarsvæði	764	8,40%	46,30%	32,10%	9,00%	1,00%	0,10%	3,00%
Landsbyggð	727	8,10%	38,70%	35,80%	10,50%	1,90%	0,10%	5,00%
Námsár (e-m)								
3. námsár	683	7,20%	40,40%	37,20%	10,20%	1,50%	0,10%	3,40%
4. námsár	599	8,70%	45,40%	31,70%	8,20%	1,50%		4,50%
Hvorki 3. né 4. námsári	203	9,90%	41,90%	29,10%	12,80%	1,50%	0,50%	4,40%
Námsbraut (e-m)								
Félagsfræðibraut	506	9,70%	41,70%	32,60%	9,90%	1,80%		4,30%
Málabraut	163	10,40%	47,20%	29,40%	8,00%	1,80%		3,10%
Náttúrufræðibraut	475	5,70%	45,30%	36,20%	7,20%	1,30%	0,20%	4,20%
Viðskipta- og hagfræðibraut	62	8,10%	46,80%	33,90%	9,70%			1,60%
Eðlis-eða stærðfræðibraut	79	5,10%	41,80%	36,70%	15,20%			1,30%
Annarri námsbraut	206	10,20%	34,00%	34,00%	14,60%	1,90%	0,50%	4,90%

Þekking á sjávarútvegi

Tafla 22. Ég fékk greinargóða fræðslu um sjávarútveg í grunnskóla

	Fjöldi	Hlutfall%	Vik-mörk +/-			
Mjög sammála	24	1,61	0,64	Sammála	149	10,0%
Frekar sammála	125	8,4	1,41	Hvorki né	309	20,7%
Hvorki né	309	20,7	2,06	Ósammála	1032	69,1%
Frekar ósammála	522	35,0	2,42			
Mjög ósammála	510					
Samtals	1490					
Svar vantar/ógilt	4					
Samtals svarendur	1494					

Tafla 23. Ég fékk greinargóða fræðslu um sjávarútveg í grunnskóla greint eftir kyni, búsetu, námsári og námsbraut

	Fjöldi svara	Mjög sammála	Frekar sammála	Hvorki né	Frekar ósammála	Mjög ósammála
Kynferði (e-m)						
Karlar	535	2,60%	6,90%	23,20%	35,70%	31,60%
Konur	955	1,00%	9,20%	19,40%	34,70%	35,70%
Svæði (e-m)						
Höfðuborgarsvæði	763	1,70%	6,70%	19,30%	36,20%	36,20%
Suðurnes	52		11,50%	28,80%	23,10%	36,50%
Vesturland	84	1,20%	13,10%	35,70%	28,60%	21,40%
Vestfirðir	42	4,80%	19,00%	21,40%	26,20%	28,60%
Norðurland	295	1,40%	8,80%	20,70%	36,60%	32,50%
Austurland	87	3,40%	12,60%	17,20%	40,20%	26,40%
Suðurland	167	0,60%	7,20%	19,20%	33,50%	39,50%
Höfðuborg/landsbyggð (Tau-c = -,072; α = 0,011)						
Höfðuborgarsvæði	763	1,70%	6,70%	19,30%	36,20%	36,20%
Landsbyggð	727	1,50%	10,20%	22,30%	33,80%	32,20%
Námsár (e-m)						
3. námsár	681	1,30%	8,70%	20,60%	36,40%	33,00%
4. námsár	600	1,80%	7,30%	21,20%	35,00%	34,70%
Hvorki 3. né 4. námsári	203	2,00%	9,90%	20,70%	31,00%	36,50%
Námsbraut (e-m)						
Félagsfræðibraut	506	1,80%	7,90%	22,10%	33,60%	34,60%
Málabraut	164	1,80%	9,80%	16,50%	33,50%	38,40%
Náttúrufræðibraut	474	1,50%	9,10%	18,60%	39,20%	31,60%
Viðskipta- og hagfræðibraut	62		4,80%	22,60%	35,50%	37,10%
Eðlis-eða stærðfræðibraut	79	2,50%	6,30%	25,30%	32,90%	32,90%
Annarri námsbraut	205	1,50%	8,80%	23,40%	30,70%	35,60%

Tafla 24. Ég fékk greinargóða fræðslu um sjávarútveg í framhaldsskóla

	Fjöldi	Hlut- fall%	Vik-mörk +/-		
Mjög sammála	17	1,14	0,54	Sammála	147 9,9%
Frekar sammála	130	8,7	1,43	Hvorki né	336 22,6%
Hvorki né	336	22,6	2,12	Ósammála	1005 67,5%
Frekar ósammála	482	32,4	2,38		
Mjög ósammála	523	35,0	2,42		
Samtals	1488				
Svar vantar	6				
Samtals svarendur	1494				

Tafla 25. Ég fékk greinargóða fræðslu um sjávarútveg í framhaldsskóla greint eftir kyni, búsetu, námsári og námsgrein

	Fjöldi svara	Mjög sammála	Frekar sammála	Hvorki né	Frekar ósammála	Mjög ósammála
Kynferði (Tau-c = -,076; α=0,006)						
Karlar	533	1,10%	10,50%	25,70%	30,60%	32,10%
Konur	955	1,20%	7,70%	20,80%	33,40%	36,90%
Svæði (e-m)						
Höfðuborgarsvæði	762	1,30%	11,00%	22,00%	30,60%	35,00%
Suðurnes	52	1,90%	7,70%	19,20%	23,10%	48,10%
Vesturland	84		6,00%	34,50%	32,10%	27,40%
Vestfirðir	42		7,10%	9,50%	45,20%	38,10%
Norðurland	294	0,70%	6,50%	22,80%	36,10%	34,00%
Austurland	87	3,40%	6,90%	23,00%	33,30%	33,30%
Suðurland	167	0,60%	5,40%	22,80%	33,50%	37,70%
Höfðuborg/landsbyggð (e-m)						
Höfðuborgarsvæði	762	1,30%	11,00%	22,00%	30,60%	35,00%
Landsbyggð	726	1,00%	6,30%	23,10%	34,30%	35,30%
Námsár (e-m)						
3. námsár	681	1,00%	8,10%	23,10%	34,80%	33,00%
4. námsár	597	1,30%	10,20%	21,80%	31,70%	35,00%
Hvorki 3. né 4. námsári	204	1,00%	5,90%	24,00%	27,00%	42,20%
Námsbraut (Tau-c = -,046; α=0,024)						
Félagsfræðibraut	506	0,80%	11,50%	21,70%	33,40%	32,60%
Málabraut	164	1,20%	8,50%	17,10%	30,50%	42,70%
Náttúrufræðibraut	472	1,70%	8,30%	25,20%	36,70%	28,20%
Viðskipta- og hagfræðibraut	62		6,50%	24,20%	24,20%	45,20%
Eðlis-eða stærðfræðibraut	79	2,50%	3,80%	21,50%	31,60%	40,50%
Annarri námsbraut	205	0,50%	5,90%	22,90%	24,40%	46,30%

Tafla 26. Veistu hvar er að finna almennar upplýsingar um sjávarútveg

	Fjöldi	Hlut- fall%	Vik-mörk +/-
Nei	1257	0,85	0,47
Já, (þá hvar)	222	0,15	0,20
Samtals	1479		
Svar vantar	15		
Samtals svarendur	1494		

Tafla 27. Veistu hvar er að finna almennar upplýsingar um sjávarútveg, greint eftir kyni, búsetu, námsári og námsbraut.

	Fjöldi svara	Nei	Já
Kynferði (Tau-c = -,051; α = 0,027)			
Karlar	527	81,40%	18,60%
Konur	952	87,00%	13,00%
Svæði (e-m)			
Höfðuborgarsvæði	757	84,90%	15,10%
Suðurnes	51	86,30%	13,70%
Vesturland	84	92,90%	7,10%
Vestfirðir	42	81,00%	19,00%
Norðurland	293	84,60%	15,40%
Austurland	86	81,40%	18,60%
Suðurland	166	84,30%	15,70%
Höfðuborg/landsbyggð (e-m)			
Höfðuborgarsvæði	757	84,90%	15,10%
Landsbyggð	722	85,00%	15,00%
Námsár (e-m)			
3. námsár	674	84,40%	15,60%
4. námsár	596	85,90%	14,10%
Hvorki 3. né 4. námsári	203	84,70%	15,30%
Námsbraut (e-m)			
Félagsfræðibraut	503	84,10%	15,90%
Málabraut	161	85,10%	14,90%
Náttúrufræðibraut	470	87,00%	13,00%
Viðskipta- og hagfræðibraut	62	80,60%	19,40%
Eðlis-eða stærðfræðibraut	77	87,00%	13,00%
Annarri námsbraut	206	83,00%	17,00%

Tafla 28. Veistu hversu mikið af þorski hefur mátt veiða árlega á Íslandsmiðum síðustu fimm árin

	Fjöldi	Hlut- fall%	Vik-mörk +/-
0-50 þúsund tonn	47	3,32	0,93
50-100 þúsund tonn	232	16,4	1,93
100-300 þúsund tonn	758	53,6	2,60
300-500 þúsund tonn	319	22,6	2,18
500 þúsund tonn eða meira	58	4,1	1,03
Samtals	1414		
Svar vantar/ógilt	80		
Samtals svarendur	1494		

Tafla 29. Veistu hversu mikið af þorski hefur mátt veiða árlega á Íslandsmiðum síðustu fimm árin, greint eftir kyni, búsetu, námsári og námsbraut.

	Fjöldi svara	0-50 þúsund tonn	50-100 þúsund tonn	100-300 þúsund tonn	300-500 þúsund tonn	500 þúsund tonn eða meira
Kynferði (Tau-c = -,062; α=0,019)						
Karlar	513	2,50%	12,90%	56,50%	24,00%	4,10%
Konur	901	3,80%	18,40%	51,90%	21,80%	4,10%
Svæði (Tau-c = ,057; α=0,002)						
Höfðuborgarsvæði	716	3,80%	19,40%	52,90%	19,70%	4,20%
Suðurnes	50	2,00%	26,00%	40,00%	26,00%	6,00%
Vesturland	81		9,90%	64,20%	25,90%	
Vestfirðir	41	2,40%	9,80%	63,40%	19,50%	4,90%
Norðurland	282	2,50%	14,50%	49,30%	29,10%	4,60%
Austurland	83	4,80%	15,70%	54,20%	21,70%	3,60%
Suðurland	161	4,30%	8,70%	60,20%	22,40%	4,30%
Höfðuborg/landsbyggð (Tau-c = ,093; α=0,001)						
Höfðuborgarsvæði	716	3,80%	19,40%	52,90%	19,70%	4,20%
Landsbyggð	698	2,90%	13,30%	54,30%	25,50%	4,00%
Námsár (e-m)						
3. námsár	650	3,40%	14,00%	56,20%	22,80%	3,70%
4. námsár	565	3,20%	19,10%	51,30%	22,10%	4,20%
Hvorki 3. né 4. námsári	194	3,60%	16,50%	51,50%	23,20%	5,20%
Námsbraut (e-m)						
Félagsfræðibraut	483	4,60%	16,10%	50,50%	24,00%	4,80%
Málabraut	157	3,80%	18,50%	49,00%	22,30%	6,40%
Náttúrufræðibraut	443	2,50%	15,60%	61,20%	18,30%	2,50%
Viðskipta- og hagfræðibraut	61	1,60%	21,30%	45,90%	29,50%	1,60%
Eðlis-eða stærðfræðibraut	75		12,00%	53,30%	29,30%	5,30%
Annarri námsbraut	195	3,60%	17,40%	50,30%	24,10%	4,60%

Framtíðarstarf, menntun og búseta

Tafla 30. Hvaða þrjár atvinnugreinar telur þú að muni verða mikilvægastar fyrir Íslendinga í framtíðinni? Fyrsti valkostur

	Fjöldi	Hlut- fall%	Vik-mörk +/-
Hönnun og listir	21	1,44	0,61
Ferðþjónusta	288	19,74	2,04
Landbúnaður	115	7,88	1,38
Sjávarútvegur	622	42,63	2,54
Fiskeldi	22	1,51	0,63
Matvælaíðnaður	15	1,03	0,52
Olíuvinnsla	54	3,70	0,97
Fjármála- og/eða bankastarfsemi	32	2,19	0,75
Verslun og þjónusta	25	1,71	0,67
Hugbúnaðar- og tölvugeiri	36	2,47	0,80
Almennur iðnaður	22	1,51	0,63
Framleiðsla á áli	46	3,15	0,90
Framleiðsla og sala raforku	48	3,29	0,92
Framleiðsla og sala á jarðvarmaorku	43	2,95	0,87
Framleiðsla vistvænnar orku	48	3,29	0,92
Annað en sem hefur verið talið upp	22	1,51	0,63
Samtals	1459		
Svar vantar	35		
Samtals svarendur	1494		

Tafla 31. Hvaða þrjár atvinnugreinar telur þú að muni verða mikilvægastar fyrir Íslendinga í framtíðinni?
Annar valkostur

	Fjöldi	Hlut- fall%	Vik-mörk +/-
Hönnun og listir	22	1,51	0,63
Ferðaþjónusta	281	19,31	2,03
Landbúnaður	192	13,20	1,74
Sjávarútvegur	393	27,01	2,28
Fiskeldi	36	2,47	0,80
Matvælaíðnaður	26	1,79	0,68
Olíuvinnsla	85	5,84	1,21
Fjármála-og/eða bankastarfsemi	26	1,79	0,68
Verslun og þjónusta	37	2,54	0,81
Hugbúnaðar- og tölvugeiri	54	3,71	0,97
Almennur iðnaður	36	2,47	0,80
Framleiðsla á áli	76	5,22	1,14
Framleiðsla og sala raforku	62	4,26	1,04
Framleiðsla og sala jarðvarmaorku	62	4,26	1,04
Framleiðsla vistvænnar orku; metan, vetni	59	4,05	1,01
Annað en sem hefur verið talið upp	8	0,55	0,38
Samtals	1455		
Svar vantar	39		
Samtals svarendur	1494		

Tafla 32. Hvaða þrjár atvinnugreinar telur þú að muni verða mikilvægastar fyrir Íslendinga í framtíðinni? Þriðji valkostur

	Fjöldi	Hlutfall%	Vik-mörk +/-
Hönnun og listir	40	2,75	0,84
Ferðþjónusta	281	19,34	2,03
Landbúnaður	136	9,36	1,50
Sjávarútvegur	130	8,95	1,47
Fiskeldi	37	2,55	0,81
Matvælaíðnaður	46	3,17	0,90
Olíuvinnsla	123	8,47	1,43
Fjármála-og/eða bankastarfsemi	47	3,23	0,91
Verslun og þjónusta	72	4,96	1,12
Hugbúnaðar- og tölvugeiri	67	4,61	1,08
Almennur iðnaður	79	5,44	1,17
Framleiðsla á áli	99	6,81	1,30
Framleiðsla og sala raforku	75	5,16	1,14
Framleiðsla og sala jarðvarmaorku	79	5,44	1,17
Framleiðsla vistvænnar orku; metan, vetni (lífeldsneyti)	101	6,95	1,31
Annað en sem hefur verið talið upp	41	2,82	0,85
Samtals	1453		
Svar vantar	41		
Samtals svarendur	1494		

Tafla 33. Hvaða þrjár atvinnugreinar telur þú að muni verða mikilvægastar fyrir Íslendinga í framtíðinni?

	Fyrsta sæti	Annað sæti	Þriðja sæti	Vegið	Vegið %
Annað en sem hefur verið talið upp	22	8	41	41,0	1,4
Matvælaíðnaður	15	26	46	47,7	1,6
Hönnun og listir	21	22	40	49,0	1,7
Fiskeldi	22	36	37	58,3	2,0
Fjármála- og/eða bankastarfsemi	32	26	47	65,0	2,2
Almennur iðnaður	22	36	79	72,3	2,5
Verslun og þjónusta	25	37	72	73,7	2,5
Hugbúnaðar- og tölvugeiri	36	54	67	94,3	3,2
Framleiðsla og sala á jarðvarmaorku	43	62	79	110,7	3,8
Framleiðsla og sala raforku	48	62	75	114,3	3,9
Framleiðsla vistvænnar orku	48	59	101	121,0	4,2
Framleiðsla á áli	46	76	99	129,7	4,5
Olíuvinnsla	54	85	123	151,7	5,2
Landbúnaður	115	192	136	288,3	9,9
Ferðaþjónusta	288	281	281	569,0	19,5
Sjávarútvegur	622	393	130	927,3	31,8
Samtals	1459			2913,3	100,0
Svar vantar	35				
Samtals svarendur	1494				

Tafla 34. Hvaða þrjár atvinnugreinar telur þú að muni verða mikilvægastar fyrir Íslendinga í framtíðinni – fyrsti valkostur - greint eftir kyni, búsetu, námsári og námsbraut

	Fjöldi svara	Hönnun og listir	Ferðapjónusta	Landbúnaður	Sjávarútvegur	Olivuvinnsla	Fjármála og/eða bankastarfsemi	Verslun og þjónusta	Hugbúnaður og tölvugeiri	Almennur iðnaður	Framleiðsla á álli og þungaíðnaður	Framleiðsla og sala raforku	Framleiðsla og sala jaðrvarmaorku	Framleiðsla vistvænnar orku	Annað en hefur verið talið upp
Kynferði (Tau-c= -,11; α=0,000)															
Karlar	527	1,90%	14,40%	6,80%	42,70%	4,90%	2,70%	1,90%	4,20%	1,50%	3,80%	4,40%	3,80%	3,40%	3,60%
Konur	932	1,20%	22,70%	8,50%	42,60%	3,00%	1,90%	1,60%	1,50%	1,50%	2,80%	2,70%	2,50%	3,20%	4,30%
Svæði (Tau-c= -,05; α=0,011)															
Höfðuborgarsvæði	741	1,50%	22,00%	5,40%	38,30%	4,00%	2,70%	2,40%	3,50%	1,50%	2,60%	3,20%	3,60%	4,50%	4,70%
Suðurnes	50		16,00%	4,00%	34,00%	6,00%	2,00%	2,00%	2,00%		4,00%	6,00%	6,00%	6,00%	12,00%
Vesturland	83	1,20%	13,30%	10,80%	55,40%	3,60%		1,20%	1,20%	3,60%		2,40%		3,60%	3,60%
Vestfirðir	42		19,00%	2,40%	54,80%		2,40%		2,40%	4,80%		9,50%		2,40%	2,40%
Norðurland	292	1,40%	18,80%	9,60%	50,00%	3,10%	1,00%	0,70%	2,10%	1,00%	3,40%	2,40%	2,40%	1,70%	2,40%
Austurland	85	3,50%	12,90%	9,40%	45,90%	3,50%	1,20%	1,20%		1,20%	9,40%	2,40%	1,20%	1,20%	7,10%
Suðurland	166	1,20%	19,30%	16,30%	40,40%	3,60%	3,60%	1,20%	0,60%	1,20%	4,20%	3,60%	3,00%	1,20%	0,60%
Höfðuborg/landsbyggð (Tau-c= -,054; α=0,06)															
Höfðuborgarsvæði	741	1,50%	22,00%	5,40%	38,30%	4,00%	2,70%	2,40%	3,50%	1,50%	2,60%	3,20%	3,60%	4,50%	4,70%
Landsbyggð	718	1,40%	17,40%	10,40%	47,10%	3,30%	1,70%	1,00%	1,40%	1,50%	3,80%	3,30%	2,20%	2,10%	3,30%
Námsár (e-m)															
3. námsár	663	1,80%	18,90%	7,40%	44,20%	2,90%	2,60%	1,50%	2,10%	2,00%	3,80%	3,60%	2,40%	3,00%	3,90%
4. námsár	588	1,20%	21,90%	7,00%	40,60%	4,60%	2,00%	2,20%	2,90%	0,90%	2,70%	2,70%	3,20%	3,70%	4,30%
Hvorki 3. né 4. námsári	202	1,00%	16,80%	11,40%	43,60%	4,00%	1,50%	1,00%	2,00%	2,00%	2,50%	4,00%	4,00%	3,00%	3,50%
Námsbraut (Tau-c= ,073; α=0,000)															
Félagsfræðibraut	491	1,00%	22,00%	9,60%	44,00%	3,70%	1,60%	1,80%	1,00%	1,60%	2,60%	2,90%	1,60%	2,40%	4,10%
Málabraut	162	2,50%	32,10%	7,40%	37,00%	1,20%	2,50%	3,10%		1,20%	0,60%	1,90%	3,10%	2,50%	4,90%
Náttúrufræðibraut	463	0,90%	17,50%	6,70%	41,30%	4,30%	2,40%	1,50%	3,70%	1,50%	3,50%	4,50%	3,90%	4,50%	3,90%
Víðskipta- og hagfræðibraut	61		14,80%	6,60%	49,20%	1,60%	3,30%	1,60%	1,60%		9,80%		3,30%	4,90%	3,30%
Eðlis-eða stærðfræðibraut	77	1,30%	14,30%	2,60%	44,20%	3,90%	3,90%		10,40%	1,30%	3,90%	2,60%	2,60%	3,90%	5,20%
Annarri námsbraut	205	3,40%	13,20%	9,30%	44,40%	4,90%	2,00%	1,50%	2,40%	2,00%	3,40%	3,90%	3,90%	2,40%	3,40%

Tafla 35. Hvaða þrjár atvinnugreinar telur þú að muni verða mikilvægastar fyrir Íslendinga í framtíðinni – annar valkostur - greint eftir kyni, búsetu, námsári og námsbraut

	Fjöldi svara	Hönnun og listir	Ferðajónusta	Landbúnaður	Sjávarútvegur	Olíuvinnsla	Fjármála og/eða bankastarfsemi	Verslun og þjónusta	Hugbúnaður og tölvugeiri	Almennur iðnaður	Framleiðsla á líti og þungaiðnaður	Framleiðsla og sala raforku	Framleiðsla og sala jafnvärmaorku	Framleiðsla vistvænnar orku	Annað en hefur verið talið upp
Kynferði (Tau-c=,09; α=0,002)															
Karlar	527	2,10%	17,80%	9,70%	24,30%	7,40%	2,50%	2,30%	5,90%	2,30%	5,90%	6,30%	4,00%	4,60%	5,10%
Konur	928	1,20%	20,20%	15,20%	28,60%	5,00%	1,40%	2,70%	2,50%	2,60%	4,80%	3,10%	4,40%	3,80%	4,60%
Svæði e-m)															
Höfðuborgarsvæði	742	1,90%	21,20%	8,50%	25,90%	5,50%	2,40%	2,80%	6,10%	2,40%	3,80%	5,00%	4,70%	4,20%	5,70%
Suðurnes	50		22,00%	10,00%	14,00%	6,00%	6,00%	4,00%	2,00%	2,00%	12,00%	2,00%	8,00%	8,00%	4,00%
Vesturland	83		15,70%	24,10%	27,70%	4,80%		1,20%	2,40%	1,20%	12,00%	4,80%	2,40%	2,40%	1,20%
Vestfirðir	41	2,40%	14,60%	19,50%	26,80%	4,90%		7,30%	2,40%	4,90%		2,40%	4,90%	4,90%	4,90%
Norðurland	290	1,40%	18,30%	18,30%	28,30%	7,20%	0,70%	2,40%	0,70%	1,70%	5,50%	3,10%	4,80%	4,10%	3,40%
Austurland	84	1,20%	16,70%	11,90%	27,40%	9,50%	2,40%	1,20%	2,40%	4,80%	15,50%	1,20%	1,20%		4,80%
Suðurland	165	1,20%	16,40%	20,00%	33,30%	3,60%	0,60%	1,20%	0,60%	3,00%	1,80%	5,50%	2,40%	4,80%	5,50%
Höfðuborg/landsbyggð e-m)															
Höfðuborgarsvæði	742	1,90%	21,20%	8,50%	25,90%	5,50%	2,40%	2,80%	6,10%	2,40%	3,80%	5,00%	4,70%	4,20%	5,70%
Landsbyggð	713	1,10%	17,40%	18,10%	28,20%	6,20%	1,10%	2,20%	1,30%	2,50%	6,70%	3,50%	3,80%	3,90%	3,90%
Námsár (e-m)															
3. námsár	664	1,20%	18,70%	13,40%	26,80%	6,60%	2,00%	2,30%	4,10%	2,60%	4,70%	3,60%	4,70%	3,60%	5,90%
4. námsár	584	1,70%	20,70%	12,30%	27,20%	6,00%	1,40%	2,60%	3,40%	2,10%	5,30%	5,30%	3,60%	4,60%	3,80%
Hvorki 3. né 4. námsári	201	2,00%	16,90%	15,40%	26,90%	3,00%	2,50%	3,00%	3,50%	3,50%	6,50%	3,50%	5,00%	4,00%	4,50%
Námsbraut (Tau-c=,038; α=0,05)															
Félagsfræðibraut	488	1,80%	19,90%	14,80%	27,90%	5,90%	2,30%	2,00%	3,50%	2,90%	4,10%	3,90%	2,70%	3,90%	4,50%
Málabraut	162	1,20%	22,20%	11,70%	30,20%	4,30%		1,90%	3,70%	1,90%	4,30%	1,90%	6,80%	4,30%	5,60%
Náttúrufræðibraut	463	1,30%	19,90%	9,70%	27,40%	5,60%	1,50%	3,00%	3,90%	1,70%	7,10%	4,80%	5,20%	3,70%	5,20%
Víðskipta- og hagfræðibraut	61		18,00%	19,70%	19,70%	8,20%	6,60%	3,30%	1,60%	1,60%	4,90%	3,30%	4,90%	4,90%	3,30%
Eðlis-eða stærðfræðibraut	78		17,90%	11,50%	20,50%	6,40%		3,80%	11,50%	3,80%	5,10%	7,70%	3,80%	5,10%	2,60%
Annarri námsbraut	203	2,50%	15,30%	17,20%	26,10%	6,40%	2,00%	2,50%	1,50%	3,40%	4,40%	4,90%	3,90%	4,40%	5,40%

Tafla 36. Hvaða þrjár atvinnugreinar telur þú að muni verða mikilvægastar fyrir Íslendinga í framtíðinni – þriðji valkostur - greint eftir kyni, búsetu, námsári og námsbraut

	Fjöldi svara	Hönnun og listir	Ferðapjónusta	Landbúnaður	Sjávarútvegur	Olluvinnsla	Fjármála og/eða bankastarfsemi	Verslun og þjónusta	Hugbúnaður og tölvugeiri	Almennur iðnaður	Framleiðsla á all og þungaiðnaður	Framleiðsla og sala raforku	Framleiðsla og sala jaðrvarmaorku	Framleiðsla vistvænnar orku	Annað en hefur verið talið upp
Kynferði (e-m)															
Karlar	524	2,10%	17,80%	9,70%	24,30%	7,40%	2,50%	2,30%	5,90%	2,30%	5,90%	6,30%	4,00%	4,60%	5,10%
Konur	929	1,20%	20,20%	15,20%	28,60%	5,00%	1,40%	2,70%	2,50%	2,60%	4,80%	3,10%	4,40%	3,80%	4,60%
Svæði e-m)															
Höfðuborgarsvæði	740	1,90%	21,20%	8,50%	25,90%	5,50%	2,40%	2,80%	6,10%	2,40%	3,80%	5,00%	4,70%	4,20%	5,70%
Suðurnes	50		22,00%	10,00%	14,00%	6,00%	6,00%	4,00%	2,00%	2,00%	12,00%	2,00%	8,00%	8,00%	4,00%
Vesturland	82		15,70%	24,10%	27,70%	4,80%		1,20%	2,40%	1,20%	12,00%	4,80%	2,40%	2,40%	1,20%
Vestfirðir	41	2,40%	14,60%	19,50%	26,80%	4,90%		7,30%	2,40%	4,90%		2,40%	4,90%	4,90%	4,90%
Norðurland	291	1,40%	18,30%	18,30%	28,30%	7,20%	0,70%	2,40%	0,70%	1,70%	5,50%	3,10%	4,80%	4,10%	3,40%
Austurland	85	1,20%	16,70%	11,90%	27,40%	9,50%	2,40%	1,20%	2,40%	4,80%	15,50%	1,20%	1,20%		4,80%
Suðurland	164	1,20%	16,40%	20,00%	33,30%	3,60%	0,60%	1,20%	0,60%	3,00%	1,80%	5,50%	2,40%	4,80%	5,50%
Höfðuborg/landsbyggð e-m)															
Höfðuborgarsvæði	740	1,90%	21,20%	8,50%	25,90%	5,50%	2,40%	2,80%	6,10%	2,40%	3,80%	5,00%	4,70%	4,20%	5,70%
Landsbyggð	713	1,10%	17,40%	18,10%	28,20%	6,20%	1,10%	2,20%	1,30%	2,50%	6,70%	3,50%	3,80%	3,90%	3,90%
Námsár (e-m)															
3. námsár	662	1,20%	18,70%	13,40%	26,80%	6,60%	2,00%	2,30%	4,10%	2,60%	4,70%	3,60%	4,70%	3,60%	5,90%
4. námsár	584	1,70%	20,70%	12,30%	27,20%	6,00%	1,40%	2,60%	3,40%	2,10%	5,30%	5,30%	3,60%	4,60%	3,80%
Hvorki 3. né 4. námsári	201	2,00%	16,90%	15,40%	26,90%	3,00%	2,50%	3,00%	3,50%	3,50%	6,50%	3,50%	5,00%	4,00%	4,50%
Námsbraut (e-m)															
Félagsfræðibraut	490	1,80%	19,90%	14,80%	27,90%	5,90%	2,30%	2,00%	3,50%	2,90%	4,10%	3,90%	2,70%	3,90%	4,50%
Málabraut	162	1,20%	22,20%	11,70%	30,20%	4,30%		1,90%	3,70%	1,90%	4,30%	1,90%	6,80%	4,30%	5,60%
Náttúrufræðibraut	462	1,30%	19,90%	9,70%	27,40%	5,60%	1,50%	3,00%	3,90%	1,70%	7,10%	4,80%	5,20%	3,70%	5,20%
Víðskipta- og hagfræðibraut	60		18,00%	19,70%	19,70%	8,20%	6,60%	3,30%	1,60%	1,60%	4,90%	3,30%	4,90%	4,90%	3,30%
Eðlis-eða stærðfræðibraut	76		17,90%	11,50%	20,50%	6,40%		3,80%	11,50%	3,80%	5,10%	7,70%	3,80%	5,10%	2,60%
Annarri námsbraut	203	2,50%	15,30%	17,20%	26,10%	6,40%	2,00%	2,50%	1,50%	3,40%	4,40%	4,90%	3,90%	4,40%	5,40%

Tafla 37. Í hvaða atvinnugrein langar þig til að starfa í framtíðinni? – fyrsti valkostur

	Fjöldi	Hlut- fall%	Vikmörk +/-
Samgöngur	20	1,40	0,61
Ferðþjónusta	81	5,68	1,20
Verslun og þjónusta	22	1,54	0,64
Markaðssetning	42	2,95	0,88
Fjármála-og/eða bankastarfsemi	75	5,26	1,16
Sjávarútvegur	16	1,12	0,55
Landbúnaður	37	2,60	0,83
Matvælaframleiðsla	11	0,77	0,45
Mannvirkjagerð	42	2,95	0,88
Hugbúnaður- og tölvugeiri	51	3,58	0,96
Hönnun og listir	220	15,44	1,88
Menntageiri	142	9,96	1,56
Heilbrigðisgeiri	347	24,35	2,23
Opinber þjónusta	44	3,09	0,90
Iðnaður	58	4,07	1,03
Annað en hefur verið talið upp	217	15,23	1,87
Samtals	1425		
Svar vantar/ógilt	69		
Samtals svarendur	1494		

Tafla 38. Í hvaða atvinnugrein langar þig til að starfa í framtíðinni? – annar valkostur

	Fjöldi	Hlut- fall%	Vik-mörk +/-
Samgöngur	13	0,91	0,51
Ferðþjónusta	124	8,70	1,51
Verslun og þjónusta	68	4,77	1,11
Markaðssetning	64	4,49	1,08
Fjármála-og/eða bankastarfsemi	69	4,84	1,11
Sjávarútvegur	21	1,47	0,63
Landbúnaður	43	3,02	0,89
Matvælaframleiðsla	23	1,61	0,65
Mannvirkjagerð	26	1,82	0,69
Hugbúnaður- og tölvugeiri	60	4,21	1,04
Hönnun og listir	125	8,77	1,47
Menntageiri	136	9,54	1,53
Heilbrigðisgeiri	125	8,77	1,47
Opinber þjónusta	105	7,37	1,36
Iðnaður	55	3,86	1,00
Annað en hefur verið talið upp	282	19,79	2,13
Samtals	1339		
Svar vantar/ógilt	155		
Samtals svarendur	1494		

Tafla 39. Í hvaða atvinnugrein langar þig til að starfa í framtíðinni?

	Fyrsta sæti	Annað sæti	Vegin stig	% stig
Annað en hefur verið talið upp	217	282	358,0	17,1
Matvælaframleiðsla	11	23	22,5	1,1
Samgöngur	20	13	26,5	1,3
Sjávarútvegur	16	21	26,5	1,3
Mannvirkjagerð	42	26	55,0	2,6
Verslun og þjónusta	22	68	56,0	2,7
Landbúnaður	37	43	58,5	2,8
Markaðssetning	42	64	74,0	3,5
Hugbúnaður- og tölvugeiri	51	60	81,0	3,9
Iðnaður	58	55	85,5	4,1
Opinber þjónusta	44	105	96,5	4,6
Fjármála-og/eða bankastarfsemi	75	69	109,5	5,2
Ferðaþjónusta	81	124	143,0	6,8
Menntageiri	142	136	210,0	10,0
Hönnun og listir	220	125	282,5	13,5
Heilbrigðisgeiri	347	125	409,5	19,6
Samtals	1425	1339	2094,5	100,0
Svar vantar/ógilt	69	155		
Samtals svarendur	1494	1494		

Tafla 40. Í hvaða atvinnugrein langar þig til að starfa í framtíðinni? Fyrsti valkostur

	Fjöldi svara	Markaðssetning	Fjármála og/eða bankastarfsemi	Sjávarútvegur	Hönnun og listir	Menntageiri	Heilbrigðisgeiri	Annað
Kynferði (e-m)								
Karlar	504	3,20%	7,90%	2,60%	13,90%	6,20%	11,70%	54,60%
Konur	921	2,80%	3,80%	0,30%	16,30%	12,10%	31,30%	33,40%
Svæði (e-m)								
Höfðuborgarsvæði	727	3,30%	6,60%	1,00%	18,40%	9,20%	25,00%	36,50%
Suðurnes	52	3,80%	7,70%		13,50%	13,50%	30,80%	30,80%
Vesturland	79	3,80%	5,10%	1,30%	8,90%	12,70%	16,50%	51,90%
Vestfirðir	38	2,60%		2,60%	15,80%	15,80%	26,30%	36,80%
Norðurland	285	2,50%	4,60%	1,40%	10,90%	10,50%	25,60%	44,60%
Austurland	86	3,50%	1,20%	2,30%	14,00%	9,30%	30,20%	39,50%
Suðurland	158	1,30%	3,20%	0,60%	14,60%	8,90%	17,10%	54,40%
Höfðuborg/landsbyggð (e-m)								
Höfðuborgarsvæði	727	3,30%	6,60%	1,00%	18,40%	9,20%	25,00%	36,50%
Landsbyggð	698	2,60%	3,90%	1,30%	12,30%	10,70%	23,60%	45,60%
Námsár (Tau-c=,045; α=0,043)								
3. námsár	655	3,10%	5,50%	0,50%	13,70%	10,70%	26,10%	40,80%
4. námsár	568	3,30%	5,80%	1,10%	16,40%	10,40%	24,10%	38,90%
Hvorki 3. né 4. námsári	197	1,50%	4,10%	3,60%	17,80%	6,60%	19,80%	46,70%
Námsbraut (e-m)								
Félagsfræðibraut	480	3,80%	5,00%	0,80%	17,90%	17,70%	14,00%	40,80%
Málabraut	156	0,60%	3,20%		26,90%	11,50%	10,30%	47,40%
Náttúrufræðibraut	455	1,80%	3,30%	1,10%	10,80%	4,60%	46,20%	32,30%
Víðskipta- og hagfræðibraut	61	16,40%	24,60%		6,60%	3,30%	4,90%	44,30%
Eðlis-eða stærðfræðibraut	75	4,00%	16,00%	1,30%	6,70%	9,30%	17,30%	45,30%
Annarri námsbraut	198	1,00%	2,00%	3,00%	17,20%	4,50%	19,20%	53,00%

Tafla 41. Í hvaða atvinnugrein langar þig til að starfa í framtíðinni? Annar valkostur

	Fjöldi svara	Markaðssetning	Fjármála og/eða bankastarfsemi	Sjávarútvegur	Hönnun og listir	Menntageiri	Heilbrigðisgeiri	Annad
Kynferði (e-m)								
Karlar	474	5,90%	8,40%	3,00%	6,10%	7,20%	4,40%	65,00%
Konur	865	4,20%	3,40%	0,80%	11,10%	11,80%	12,00%	56,80%
Svæði (e-m)								
Höfðuborgarsvæði	687	4,80%	4,20%	0,70%	10,60%	11,10%	8,70%	59,80%
Suðurnes	44	6,80%	11,40%		2,30%	11,40%	15,90%	52,30%
Vesturland	77	2,60%	5,20%	1,30%	9,10%	9,10%	13,00%	59,70%
Vestfirðir	40		2,50%	10,00%	5,00%	7,50%	15,00%	60,00%
Norðurland	270	7,00%	6,30%	2,20%	8,90%	8,10%	8,10%	59,30%
Austurland	72	2,80%	5,60%	5,60%	12,50%	6,90%	6,90%	59,70%
Suðurland	149	3,40%	6,00%	0,70%	6,00%	12,10%	10,10%	61,70%
Höfðuborg/landsbyggð (e-m)								
Höfðuborgarsvæði	687	4,80%	4,20%	0,70%	10,60%	11,10%	8,70%	59,80%
Landsbyggð	652	4,80%	6,10%	2,50%	8,00%	9,20%	10,00%	59,50%
Námsár (Tau-c=,045; α=0,043)								
3. námsár	625	4,50%	5,40%	1,40%	11,40%	10,20%	9,90%	57,10%
4. námsár	528	5,30%	5,10%	1,50%	7,80%	10,80%	9,70%	59,80%
Hvorki 3. né 4. námsári	182	4,40%	4,40%	2,20%	7,10%	8,20%	6,00%	67,60%
Námsbraut (e-m)								
Félagsfræðibraut	461	6,30%	4,30%	0,70%	9,30%	12,40%	7,20%	59,90%
Málabraut	148	5,40%	0,70%	1,40%	13,50%	10,80%	6,80%	61,50%
Náttúrufræðibraut	440	3,00%	4,30%	1,60%	9,10%	11,40%	13,40%	57,30%
Víðskipta- og hagfræðibraut	53	15,10%	26,40%	3,80%	3,80%		3,80%	47,20%
Eðlis-eða stærðfræðibraut	69	4,30%	11,60%	2,90%	4,30%	5,80%	10,10%	60,90%
Annarri námsbraut	168	1,80%	4,20%	3,00%	10,10%	5,40%	8,30%	67,30%

Tafla 42. Hvað langar þig helst til að læra – fyrsti valkostur

	Fjöldi	Hlutfall%	Vik-mörk +/-
Viðskiptagreinar	101	7,04	1,32
Raungreinar/raunvísindi	164	11,44	1,65
Auðlindagreinar (sjávarútvegur/orka/umhverfi)	31	2,16	0,75
Verkfræði	90	6,28	1,26
Heimspækigreinar	49	3,42	0,94
Uppeldisgreinar	65	4,53	1,08
Heilbrigðisgreinar	266	18,55	2,01
Félagsvísindi/lagavísindi	203	14,16	1,80
Kennsluréttindi	47	3,28	0,92
Listgreinar	188	13,11	1,75
Iðngreinar(t.d. trésmíðar, pípulagnir, matreiðsla)	49	3,42	0,94
Annað en talið hefur verið upp	181	12,62	1,72
Samtals	1434		
Svar vantar/ógilt	60		
Samtals svarendur	1494		

Tafla 43. Hvað langar þig helst til að læra – annar valkostur

	Fjöldi	Hlutfall%	Vik-mörk +/-
Viðskiptagreinar	100	7,33	1,38
Raungreinar/raunvísindi	160	11,72	1,71
Auðlindagreinar (sjávarútvegur/orka/umhverfi)	51	3,74	1,01
Verkfræði	83	6,08	1,24
Heimspækigreinar	95	6,96	1,35
Uppeldisgreinar	87	6,37	4,22
Heilbrigðisgreinar	132	9,67	1,57
Félagsvísindi/lagavísindi	166	12,16	1,73
Kennsluréttindi	122	8,94	1,51
Listgreinar	113	8,28	1,46
Iðngreinar(t.d. trésmíðar, pípulagnir, matreiðsla)	76	5,57	1,22
Annað en talið hefur verið upp	180	13,19	1,79
Samtals	1365		
Svar vantar/ógilt	129		
Samtals svarendur	1494		

Tafla 44. Hvað langar þig helst til að læra – vegið

	Fyrsta sæti	Annað sæti	Vegin stig	% stig
Annað en talið hefur verið upp	181	180	271	12,8
Auðlindagreinar (sjávarútvegur/orka/umhverfi)	31	51	57	2,7
Iðngreinar (t.d. trésmíðar, pípulagnir, matreiðsla)	49	76	87	4,1
Heimspækigreinar	49	95	97	4,6
Kennsluréttindi	47	122	108	5,1
Uppeldisgreinar	65	87	109	5,1
Verkfræði	90	83	132	6,2
Viðskiptagreinar	101	100	151	7,1
Raungreinar/raunvísindi	164	160	244	11,5
Listgreinar	188	113	245	11,6
Félagsvísindi/lagavísindi	203	166	286	13,5
Heilbrigðisgreinar	266	132	332	15,7
Samtals	1434	1365	2116,5	100,0
Svar vantar/ógilt	60			
Samtals svarendur	1494			

Tafla 45. Hvað langar þig helst til að læra – fyrsti valkostur, greinur eftir kyni, búsetu, námsári og námsbraut

	Fjöldi svara	Viðskipta- greinar	Raun- greinar/ Raunvísindi	Auðlinda- greinar	Verkfræði	Heilbrigðis- greinar	Félagsvísindi /lagavísindi	Listgreinar	Annað en talið hefuð verið upp
Kynferði (Tau-c = ,06; α=0,045)									
Karlar	516	9,90%	13,20%	4,50%	10,70%	8,10%	12,80%	12,40%	28,50%
Konur	918	5,40%	10,50%	0,90%	3,80%	24,40%	14,90%	13,50%	26,60%
Svæði (Tau-c = ,084; α=0,000)									
Höfðuborgarsvæði	737	8,10%	14,50%	1,20%	5,80%	18,20%	16,70%	14,70%	20,80%
Suðurnes	51	7,80%	11,80%		2,00%	27,50%	7,80%	9,80%	33,30%
Vesturland	80	6,30%	6,30%	3,80%	6,30%	13,80%	18,80%	7,50%	37,50%
Vestfirðir	38		7,90%	10,50%	2,60%	18,40%	10,50%	13,20%	36,80%
Norðurland	285	7,00%	8,80%	2,50%	9,10%	20,70%	10,50%	9,50%	31,90%
Austurland	83	3,60%	6,00%	4,80%	4,80%	21,70%	13,30%	14,50%	31,30%
Suðurland	160	5,60%	8,10%	2,50%	6,30%	14,40%	10,00%	15,60%	37,50%
Höfðuborg/landsbyggð (Tau-c = ,13; α=0,000)									
Höfðuborgarsvæði	737	8,10%	14,50%	1,20%	5,80%	18,20%	16,70%	14,70%	20,80%
Landsbyggð	697	5,90%	8,20%	3,20%	6,70%	18,90%	11,50%	11,50%	34,10%
Námsár (Tau-c = ,098; α=0,000)									
3. námsár	659	7,40%	14,60%	1,70%	6,40%	19,40%	15,00%	12,40%	23,10%
4. námsár	579	6,70%	9,20%	2,40%	6,60%	19,30%	14,30%	13,10%	28,30%
Hvorki 3. né 4. námsári	190	6,30%	7,90%	3,20%	5,30%	13,70%	10,50%	14,70%	38,40%
Námsbraut (Tau-c = ,22; α=0,000)									
Félagsfræðibraut	490	5,90%	0,60%	1,20%	0,20%	9,20%	31,80%	15,10%	35,90%
Málabraut	151	5,30%		0,70%	0,70%	8,60%	13,90%	25,80%	45,00%
Náttúrfræðibraut	464	3,90%	27,20%	2,40%	8,60%	35,60%	2,60%	7,50%	12,30%
Viðskipta- og hagfræðibraut	61	59,00%	1,60%	1,60%	6,60%	3,30%	8,20%	6,60%	13,10%
Eðlis-eða stærðfræðibraut	80	5,00%	28,80%	2,50%	35,00%	12,50%	3,80%	5,00%	7,50%
Annarri námsbraut	188	3,20%	5,90%	5,30%	8,50%	16,50%	3,20%	17,00%	40,40%

Tafla 46. Hvað langar þig helst til að læra – annar valkostur, greintur eftir kyni, búsetu, námsári og námsgrein

	Fjöldi svara	Viðskipta- greinar	Raun- greinar/ Raunvísindi	Auðlinda- greinar	Verkfræði	Heilbrigðis- greinar	Félagsvísindi /lagavísindi	Listgreinar	Annað en talið hefuð verið upp
Kynferði (Tau-c=,09; α=0,003)									
Karlar	478	9,20%	14,40%	5,60%	11,50%	10,30%	1,70%	3,80%	9,40%
Konur	887	6,30%	7,90%	3,20%	5,30%	3,20%	4,70%	13,70%	10,50%
Svæði (e-m)									
Höfðuborgarsvæði	701	5,80%	12,10%	3,70%	6,60%	8,70%	5,30%	10,40%	13,00%
Suðurnes	45	4,40%	8,90%		8,90%	11,10%	8,90%	20,00%	11,10%
Vesturland	79	7,60%	10,10%	3,80%	5,10%	3,80%	15,20%	5,10%	13,90%
Vestfirðir	40	10,00%	10,00%	2,50%	5,00%	2,50%	12,50%	10,00%	10,00%
Norðurland	274	10,20%	12,80%	5,50%	5,80%	4,00%	6,60%	9,10%	10,60%
Austurland	75	5,30%	8,00%	6,70%	8,00%	4,00%	4,00%	6,70%	9,30%
Suðurland	151	9,90%	11,90%	0,70%	3,30%	7,30%	5,30%	7,90%	12,60%
Höfðuborg/landsbyggð (e-m)									
Höfðuborgarsvæði	701	5,80%	12,10%	3,70%	6,60%	8,70%	5,30%	10,40%	13,00%
Landsbyggð	664	8,90%	11,30%	3,80%	5,60%	5,10%	7,50%	8,90%	11,30%
Námsár (e-m)									
3. námsár	638	7,40%	11,60%	2,80%	6,00%	6,70%	7,10%	11,00%	11,40%
4. námsár	542	7,40%	13,50%	4,10%	6,10%	7,20%	5,40%	9,20%	14,00%
Hvorki 3. né 4. námsári	181	7,20%	6,60%	6,10%	6,10%	7,20%	7,20%	6,10%	9,40%
Námsbraut (Tau-c=,12; α=0,000)									
Félagsfræðibraut	472	9,30%	2,50%	2,10%	1,50%	6,80%	18,60%	10,20%	48,90%
Málabraut	153	5,90%	3,30%	1,30%	2,00%	7,80%	13,70%	13,10%	52,90%
Náttúrufræðibraut	449	4,70%	25,80%	6,50%	8,20%	13,60%	7,30%	6,50%	27,40%
Viðskipta- og hagfræðibraut	51	23,50%	2,00%	5,90%	15,70%	5,90%	9,80%	2,00%	35,30%
Eðlis-eða stærðfræðibraut	72	8,30%	23,60%	2,80%	18,10%	15,30%	5,60%	5,60%	20,80%
Annarri námsbraut	168	4,80%	5,40%	3,00%	8,90%	7,70%	8,90%	6,50%	54,80%

Tafla 47. Hvar vilt þú hafa búsetu í framtínni?

	Fjöldi	Hlutfall%	Vik-mörk +/-
Á höfuðborgar-svæðinu	477	31,99	2,37
Á Suðurlandi	128	8,6	1,42
Á Vesturlandi	50	3,4	0,91
Á Vestfjörðum	24	1,6	0,64
Á Norðurlandi	174	11,7	1,63
Á Austurlandi	48	3,2	0,90
Erlendis	357	23,9	2,17
Veit ekki	233	15,6	1,84
Samtals	1491		
Svar vantar/ógilt	3		
Samtals svarendur	1494		

Á höfuðborgarsvæðinu	477	32,0%
Á Suðurlandi	128	8,6%
Á Vesturlandi	50	3,4%
Á Vestfjörðum	24	1,6%
Á Norðurlandi	174	11,7%
Á Austurlandi	48	3,2%
Erlendis	357	23,9%
Veit ekki	233	15,6%

Tafla 48. Hvar vilt þú hafa búsetu í framtíðinni, greint eftir kyni, búsetu, námsári og námsbraut

	Fjöldi svara	Á höfuðborgarsvæðinu	Á Suðurlandi	Á Vesturlandi	Á Vestfjörðum	Á Norðurlandi	Á Austurlandi	Erlendis	Veit ekki
Kynferði (e-m)									
Karlar	534	32,00%	9,70%	3,60%	1,50%	11,20%	2,80%	24,00%	15,20%
Konur	957	32,00%	7,90%	3,20%	1,70%	11,90%	3,40%	23,90%	15,90%
Svæði (Tau-c = ,12; α=0,000)									
Höfuðborgarsvæði	764	51,80%	1,60%	0,80%	0,10%	2,40%	0,10%	29,20%	14,00%
Suðurnes	51	41,20%	19,60%				2,00%	29,40%	7,80%
Vesturland	84	10,70%	1,20%	50,00%		3,60%		16,70%	17,90%
Vestfirðir	42	4,80%	4,80%	2,40%	42,90%			19,00%	26,20%
Norðurland	295	7,50%	1,00%		0,30%	49,50%	1,70%	22,40%	17,60%
Austurland	88	12,50%	1,10%		1,10%	6,80%	44,30%	8,00%	26,10%
Suðurland	167	9,60%	59,30%	0,60%	1,80%	0,60%	1,20%	14,40%	12,60%
Höfuðborg/landsbyggð (Tau-c = ,22; α=0,000)									
Höfuðborgarsvæði	764	51,80%	1,60%	0,80%	0,10%	2,40%	0,10%	29,20%	14,00%
Landsbyggð	727	11,10%	16,00%	6,10%	3,20%	21,50%	6,50%	18,40%	17,30%
Námsár (e-m)									
3. námsár	683	30,70%	7,00%	3,50%	1,50%	13,00%	3,50%	25,80%	14,90%
4. námsár	600	33,30%	9,20%	2,30%	1,50%	10,80%	2,20%	23,70%	17,00%
Hvorki 3. né 4. námsári	202	32,20%	12,40%	5,90%	2,50%	9,90%	5,00%	17,80%	14,40%
Námsbraut (e-m)									
Félagsfræðibraut	505	29,10%	9,30%	4,20%	1,40%	12,10%	4,40%	22,60%	17,00%
Málabraut	164	27,40%	5,50%	2,40%	1,20%	8,50%	1,20%	42,70%	11,00%
Náttúrufræðibraut	475	39,60%	5,70%	3,40%	0,80%	11,60%	1,50%	20,60%	16,80%
Viðskipta- og hagfræðibraut	62	32,30%	11,30%	4,80%		8,10%	3,20%	22,60%	17,70%
Eðlis-eða stærðfræðibraut	79	39,20%	1,30%		2,50%	15,20%	1,30%	25,30%	15,20%
Annarri námsbraut	206	22,30%	18,00%	2,90%	4,40%	13,10%	6,80%	19,90%	12,60%

Tafla 49. Hefur þú áhuga á að starfa tímabundið erlendis?

	Fjöldi	Hlut- fall%	Vik-mörk +/-	
Já	1298	87,17	1,70	Já 1298 87,2%
Nei	73	4,9	1,10	Nei 73 4,9%
Veit ekki	118	7,9	1,37	Veit ekki 118 7,9%
Samtals	1489			
Svar vantar	5			
Samtals svarendur	1494			

Tafla 50. Hefur þú áhuga á að starfa tímabundið erlendis, greint eftir kyni, búsetu, námsári og námsbraut

	Fjöldi svara	Já	Nei	Veit ekki
Kynferði (e-m)				
Karlar	536	86,60%	5,20%	8,20%
Konur	953	87,50%	4,70%	7,80%
Svæði (Tau-c = ,072; α=0,000)				
Höfðuborgarsvæði	764	91,80%	2,70%	5,50%
Suðurnes	52	84,60%	11,50%	3,80%
Vesturland	84	79,80%	6,00%	14,30%
Vestfirðir	42	88,10%	7,10%	4,80%
Norðurland	293	83,30%	5,50%	11,30%
Austurland	88	76,10%	4,50%	19,30%
Suðurland	166	83,10%	10,80%	6,00%
Höfðuborg/landsbyggð (Tau-c = ,093; α=0,000)				
Höfðuborgarsvæði	764	91,80%	2,70%	5,50%
Landsbyggð	725	82,30%	7,20%	10,50%
Námsár (Tau-c = ,028; α=0,047)				
3. námsár	679	88,80%	3,70%	7,50%
4. námsár	600	86,70%	5,00%	8,30%
Hvorki 3. né 4. námsári	204	82,80%	8,80%	8,30%
Námsbraut (Tau-c = ,03; α=0,054)				
Félagsfræðibraut	506	86,80%	5,10%	8,10%
Málabraut	164	95,70%	0,60%	3,70%
Náttúrufræðibraut	473	88,40%	4,40%	7,20%
Viðskipta- og hagfræðibraut	61	82,00%	4,90%	13,10%
Eðlis-eða stærðfræðibraut	79	91,10%	3,80%	5,10%
Annarri námsbraut	206	78,60%	9,20%	12,10%

Háskólanám

Tafla 51. Hyggst þú leggja stund á háskólanám að loknu stúdentsprófi

	Fjöldi	Hlut- fall%	Vik-mörk +/-			
Já	1205	81,25	1,99	Já	1205	81,3%
Nei	71	4,8	1,09	Nei	71	4,8%
Veit ekki	207	14,0	1,76	Veit ekki	207	14,0%
Samtals	1483					
Svar vantar	76					
Samtals svarendur	1559					

Tafla 52. Hyggst þú leggja stund á háskólanám að loknu stúdentsprófi, greint eftir kyni, búsetu, námsári og námsbraut

	Fjöldi svara	Já	Nei	Veit ekki
Kynferði (Tau-c = -,093; α = 0,000)				
Karlar	531	74,60%	7,30%	18,10%
Konur	952	85,00%	3,40%	11,70%
Svæði (Tau-c = ,068; α = 0,00)				
Höfðuborgarsvæði	759	84,70%	3,60%	11,70%
Suðurnes	52	84,60%	5,80%	9,60%
Vesturland	83	80,70%	2,40%	16,90%
Vestfirðir	42	71,40%	4,80%	23,80%
Norðurland	293	82,60%	5,10%	12,30%
Austurland	87	67,80%	6,90%	25,30%
Suðurland	167	71,90%	9,60%	18,60%
Höfðuborg/landsbyggð (Tau-c = ,07; α = 0,001)				
Höfðuborgarsvæði	759	84,70%	3,60%	11,70%
Landsbyggð	724	77,60%	6,10%	16,30%
Námsár (Tau-c = ,057; α = 0,001)				
3. námsár	679	83,50%	2,40%	14,10%
4. námsár	595	84,20%	5,40%	10,40%
Hvorki 3. né 4. námsári	203	65,50%	10,80%	23,60%
Námsbraut (Tau-c = ,05; α = 0,007)				
Félagsfræðibraut	503	81,30%	3,60%	15,10%
Málabraut	163	79,80%	4,80%	15,30%
Náttúrufræðibraut	471	90,70%	1,90%	7,40%
Viðskipta- og hagfræðibraut	62	82,30%	4,80%	12,90%
Eðlis-eða stærðfræðibraut	80	93,80%	2,50%	3,80%
Annarri námsbraut	204	55,39%	15,20%	29,41%

Tafla 53. Munt þú hefja háskólanám innan næstu þriggja ára?

	Fjöldi	Hlut- fall%	Vik-mörk +/-
Já	1123	79,0	2,12
Nei	27	1,9	0,71
Veit ekki	271	19,1	2,04
Samtals	1421	100,0	
Svar vantar/ógilt	73		
Samtals svarendur	1494		

Tafla 54. Munt þú hefja háskólanám innan næstu þriggja ára, greint eftir kyni, búsetu, námsári og námsbraut

	Fjöldi svara	Já	Nei	Veit ekki
Kynferði (Tau-c = -,052; α=0,014)				
Karlar	497	75,10%	3,40%	21,50%
Konur	924	81,20%	1,10%	17,70%
Svæði (Tau-c = ,071; α=0,000)				
Höfðuborgarsvæði	739	82,50%	1,50%	16,00%
Suðurnes	49	83,70%		16,30%
Vesturland	82	74,40%	2,40%	23,20%
Vestfirðir	40	67,50%	2,50%	30,00%
Norðurland	280	82,90%	0,70%	16,40%
Austurland	82	62,20%	4,90%	32,90%
Suðurland	149	67,80%	4,70%	27,50%
Höfðuborg/landsbyggð (Tau-c = ,073; α=0,001)				
Höfðuborgarsvæði	739	82,50%	1,50%	16,00%
Landsbyggð	682	75,20%	2,30%	22,40%
Námsár (e-m)				
3. námsár	668	77,10%	1,30%	21,60%
4. námsár	567	87,70%	0,50%	11,80%
Hvorki 3. né 4. námsári	181	59,10%	8,30%	32,60%
Námsbraut				
Félagsfræðibraut	488	77,70%	1,60%	20,70%
Málabraut	156	75,60%	1,30%	23,10%
Náttúrufræðibraut	466	86,50%	1,50%	12,00%
Viðskipta- og hagfræðibraut	59	86,40%	0,00%	13,60%
Eðlis-eða stærðfræðibraut	78	97,40%	0,00%	2,60%
Annarri námsbraut	174	55,17%	5,75%	39,08%

Tafla 55. Hefur kostnaður vegna íbúarhúsnæðis og samgangna áhrif á val á háskólanámi þínu?

	Fjöldi	Hlut- fall%	Vik-mörk +/-			
Já	732	49,16	2,54	Já	732	51,8%
Nei	535	35,9	2,44	Nei	535	37,8%
Veit ekki	222	14,9	1,81	Veit ekki	222	15,7%
Samtals	1489					
Svar vantar/ógilt	5					
Samtals svarendur	1494					

Tafla 56. Hefur kostnaður vegna íbúðarhúsnæðis og samgangna áhrif á val á háskólanámi þínu, greint eftir kyni, búsetu, námsári og námsbraut

	Fjöldi svara	Nei	Já	Veit ekki
Kynferði (Tau-c = -,051; α=0,05)				
Karlar	534	44,90%	40,30%	14,80%
Konur	955	51,50%	33,50%	15,00%
Svæði (Tau-c = -,078; α=0,000)				
Höfðuborgarsvæði	763	44,20%	39,80%	16,00%
Suðurnes	51	56,90%	27,50%	15,70%
Vesturland	84	54,80%	29,80%	15,50%
Vestfirðir	42	61,90%	35,70%	2,40%
Norðurland	295	48,10%	38,30%	13,60%
Austurland	87	62,10%	26,40%	11,50%
Suðurland	167	58,70%	24,60%	16,80%
Höfðuborg/landsbyggð (Tau-c = -,098; α=0,000)				
Höfðuborgarsvæði	763	44,20%	39,80%	16,00%
Landsbyggð	726	54,40%	31,80%	13,80%
Námsár (Tau-c = -,063; α=0,004)				
3. námsár	681	45,10%	36,00%	18,90%
4. námsár	599	53,60%	37,10%	9,30%
Hvorki 3. né 4. námsári	203	49,30%	33,50%	17,20%
Námsbraut (Tau-c = -,050; α=0,029)				
Félagsfræðibraut	506	55,30%	31,20%	13,40%
Málabraut	163	50,90%	31,90%	17,20%
Náttúrufræðibraut	474	42,00%	43,50%	14,60%
Viðskipta- og hagfræðibraut	62	45,20%	38,70%	16,10%
Eðlis-eða stærðfræðibraut	78	28,20%	51,30%	20,50%
Annarri námsbraut	206	58,30%	26,70%	15,00%

Háskólinn á Akureyri

Tafla 57. Hvert er viðhorf þitt til Háskólans á Akureyri?

	Fjöldi	Hlut- fall%	Vik-mörk +/-
Mjög jákvætt	310	20,8	2,06
Frekar jákvætt	551	37,0	2,45
Frekar neikvætt	76	5,1	1,12
Mjög neikvætt	22	1,5	0,61
Hef ekki skoðun	531	35,6	2,43
Samtals	1490		
Svar vantar	4		
Samtals svarendur	1494		

Jákvætt	861	57,8%
Neikvætt	98	6,6%
Hef ekki skoðun	531	35,6%

Tafla 58. Hvert er viðhorf þitt til Háskólans á Akureyri, greint eftir kyni, búsetu, námsári og námsbraut

	Fjöldi svara	Mjög jákvætt	Frekar jákvætt	Frekar neikvætt	Mjög neikvætt	Hef ekki skoðun
Kynferði (Tau-c = -,15; α=0,000)						
Karlar	536	13,40%	35,40%	7,50%	2,80%	40,90%
Konur	954	24,90%	37,80%	3,80%	0,70%	32,70%
Svæði (Tau-c = -,13; α=0,000)						
Höfðuborgarsvæði	764	15,10%	34,70%	4,70%	1,70%	43,80%
Suðurnes	51	25,50%	23,50%		2,00%	49,00%
Vesturland	83	27,70%	34,90%	2,40%	1,20%	33,70%
Vestfirðir	42	11,90%	40,50%	2,40%	2,40%	42,90%
Norðurland	295	31,20%	44,40%	9,80%	0,30%	14,20%
Austurland	88	34,10%	37,50%	2,30%	2,30%	23,90%
Suðurland	167	19,20%	38,30%	3,60%	1,80%	37,10%
Höfðuborg/landsbyggð (Tau-c = -,21; α=0,000)						
Höfðuborgarsvæði	764	15,10%	34,70%	4,70%	1,70%	43,80%
Landsbyggð	726	26,90%	39,40%	5,50%	1,20%	27,00%
Námsár (e-m)						
3. námsár	681	19,70%	37,20%	4,60%	1,00%	37,60%
4. námsár	599	22,40%	38,10%	6,30%	2,00%	31,20%
Hvorki 3. né 4. námsári	204	20,10%	33,80%	3,40%	1,50%	41,20%
Námsbraut (Tau-c = ,08; α=0,000)						
Félagsfræðibraut	505	26,90%	37,20%	5,30%	1,40%	29,10%
Málabraut	164	13,40%	41,50%	4,30%		40,90%
Náttúrufræðibraut	473	16,70%	42,50%	4,90%	1,30%	34,70%
Viðskipta- og hagfræðibraut	62	21,00%	25,80%	4,80%	3,20%	45,20%
Eðlis-eða stærðfræðibraut	80	7,50%	30,00%	10,00%	5,00%	47,50%
Annarri námsbraut	206	26,20%	26,20%	3,90%	1,50%	42,20%

Tafla 59. Hefur þú áhuga á að stunda nám við Háskólann á Akureyri?

	Fjöldi	Hlut- fall%	Vik-mörk +/-			
Já	312	22,00	2,16	Já	312	22,0%
Nei	679	47,9	2,60	Nei	679	47,9%
Veit ekki	427	30,1	2,39	Veit ekki	427	30,1%
Samtals	1418					
Svar vantar	76					
Samtals svarendur	1494					

Tafla 60. Hefur þú áhuga á að stunda nám við Háskólann á Akureyri, greint kyni, búsetu, námsári og námsbraut

	Fjöldi svara	Já	Nei	Veit ekki
Kynferði (e-m)				
Karlar	494	19,20%	52,40%	28,30%
Konur	924	23,50%	45,50%	31,10%
Svæði (Tau-c = -,11; α = 0,000)				
Höfðuborgarsvæði	737	11,90%	56,90%	31,20%
Suðurnes	49	30,60%	42,90%	26,50%
Vesturland	82	32,90%	36,60%	30,50%
Vestfirðir	40	25,00%	40,00%	35,00%
Norðurland	278	38,50%	38,50%	23,00%
Austurland	81	38,30%	35,80%	25,90%
Suðurland	151	22,50%	37,70%	39,70%
Höfðuborg/landsbyggð (Tau-c = -,16; α = 0,000)				
Höfðuborgarsvæði	737	11,90%	56,90%	31,20%
Landsbyggð	681	32,90%	38,20%	28,90%
Námsár (Tau-c = -,05; α = 0,035)				
3. námsár	665	20,20%	46,20%	33,70%
4. námsár	566	23,90%	50,90%	25,30%
Hvorki 3. né 4. námsári	182	23,10%	44,50%	32,40%
Námsbraut (e-m)				
Félagsfræðibraut	489	28,80%	42,50%	28,60%
Málabraut	156	15,40%	52,60%	32,10%
Náttúrufræðibraut	464	15,50%	52,80%	31,70%
Viðskipta- og hagfræðibraut	58	17,20%	43,10%	39,70%
Eðlis-eða stærðfræðibraut	77	5,20%	74,00%	20,80%
Annarri námsbraut	174	35,10%	35,60%	29,30%

Tafla 61. Hvort myndir þú velja fjarnám eða staðarnám við Háskólann á Akureyri?

	Fjöldi	Hlut- fall%	Vik-mörk +/-		
Fjarnám	134	18,03	2,76	Fjarnám	134 18,0%
Staðarnám	435	58,5	3,54	Staðarnám	435 58,5%
Veit ekki	174	23,4	3,05	Veit ekki	174 23,4%
Samtals	743				
Svar á ekki við	751				
Samtals svarendur	1494				

Tafla 62. Hvort myndir þú velja fjarnám eða staðarnám við Háskólann á Akureyri, greint eftir kyni, búsetu, námsári og námsbraut

	Fjöldi svara	Fjarnám	Staðarnám	Veit ekki
Kynferði (e-m)				
Karlar	239	15,50%	62,80%	21,80%
Konur	504	19,20%	56,50%	24,20%
Svæði e-m)				
Höfðuborgarsvæði	321	19,30%	51,10%	29,60%
Suðurnes	28	28,60%	46,40%	25,00%
Vesturland	50	18,00%	66,00%	16,00%
Vestfirðir	24	29,20%	45,80%	25,00%
Norðurland	173	6,40%	80,90%	12,70%
Austurland	53	20,80%	64,20%	15,10%
Suðurland	94	27,70%	42,60%	29,80%
Höfðuborg/landsbyggð (e-m)				
Höfðuborgarsvæði	321	19,30%	51,10%	29,60%
Landsbyggð	422	17,10%	64,20%	18,70%
Námsár (e-m)				
3. námsár	360	16,70%	56,40%	26,90%
4. námsár	280	19,60%	61,10%	19,30%
Hvorki 3. né 4. námsári	101	18,80%	58,40%	22,80%
Námsbraut (e-m)				
Félagsfræðibraut	280	19,60%	61,80%	18,60%
Málabraut	74	13,50%	56,80%	29,70%
Náttúrufræðibraut	221	12,20%	66,10%	21,70%
Viðskipta- og hagfræðibraut	34	8,80%	55,90%	35,30%
Eðlis-eða stærðfræðibraut	21	28,60%	38,10%	33,30%
Annarri námsbraut	113	29,20%	41,60%	29,20%

Tafla 63. Hefur þú áhuga á að stunda nám í líftækni, sjávarútvegsfræði, umhverfis- og orkufræði, tölvunarfræði eða viðskiptafræði?

	Fjöldi	Hlutfall%
Líftækni	268	7,7
Sjávarútvegsfræði	112	3,2
Umhverfis- og orkufræði	287	8,2
Tölvunarfræði	205	11,8
Viðskiptafræði	872	50,0
Hef ekki áhuga á þessum greinum	1744	50,0
Samtals svör*	3488	130,9

*Fjöldi svara hér er 3488 en þátttakendur voru 1494. Svörin eru fleiri þar sem hver þátttakandi átti kost á að velja fleiri en einn svarmöguleika.

Tafla 64. Hefur þú áhuga á að stunda nám í líftækni, sjávarútvegsfræði, umhverfis- og orkufræði, tölvunarfræði eða viðskiptafræði, greint eftir kyni, búsetu, námsári og námsbraut.

	Fjöldi svara	Líftækni	Sjávarútvegsfræði	Umhverfis- og orkufræði	Tölvunarfræði	Viðskiptafræði	Hef ekki áhuga á þessum greinum
Kynferði (Tau-c = -,10; α=0,001)							
Karlar	755	10,90%	9,40%	17,90%	18,00%	16,40%	27,40%
Konur	1146	16,10%	3,80%	13,40%	5,80%	16,00%	44,90%
Svæði (e-m)							
Höfðuborgarsvæði	966	14,50%	4,30%	15,10%	11,40%	16,40%	38,30%
Suðurnes	66	12,10%	3,00%	19,70%	10,60%	13,70%	40,90%
Vesturland	110	13,60%	6,40%	16,40%	12,70%	14,60%	36,30%
Vestfirðir	53	11,30%	9,40%	15,10%	5,70%	11,30%	47,20%
Norðurland	379	15,00%	7,40%	12,70%	10,60%	18,70%	35,60%
Austurland	108	11,10%	11,10%	14,80%	6,50%	12,00%	44,50%
Suðurland	219	13,20%	6,90%	16,40%	11,90%	16,40%	35,20%
Höfðuborg/landsbyggð (e-m)							
Höfðuborgarsvæði	965	14,40%	4,40%	15,00%	11,50%	16,40%	38,30%
Landsbyggð	936	13,70%	7,40%	15,10%	10,10%	16,10%	37,60%
Námsár (e-m)							
3. námsár	872	16,40%	4,40%	14,50%	10,40%	19,70%	34,60%
4. námsár	749	12,30%	7,10%	15,20%	10,80%	13,50%	41,10%
Hvorki 3. né 4. námsári	280	11,40%	7,90%	17,50%	12,10%	11,80%	39,30%
Námsbraut (e-m)							
Félagsfræðibraut	585	4,60%	5,50%	10,10%	7,70%	18,60%	53,50%
Málabraut	181	5,00%	3,30%	10,00%	7,70%	14,90%	59,10%
Náttúrufræðibraut	688	29,80%	6,80%	21,20%	11,10%	10,90%	20,20%
Viðskipta- og hagfræðibraut	85	2,40%	4,70%	5,90%	18,80%	61,20%	7,00%
Eðlis-eða stærðfræðibraut	111	8,10%	3,60%	18,00%	23,40%	21,60%	25,30%
Annarri námsbraut	251	6,00%	7,20%	15,50%	11,20%	8,70%	51,40%

Tafla 65. Ég hef áhuga á að starfa á rannsóknastofu

	Fjöldi	Hlut- fall%	Vik-mörk +/-
Mjög mikinn áhuga	173	11,65	1,63
Frekar mikinn áhuga	343	23,10	2,14
Frekar lítinn áhuga	358	24,11	2,18
Lítinn sem engan áhuga	528	35,56	2,43
Veit ekki	83	5,59	1,17
Samtals	1485		
Svar vantar	9		
Samtals svarendur	1476		

Áhuga	516	34,7%
Áhugalaus	886	59,7%
Veit ekki	83	5,6%

Tafla 66. Ég hef áhuga á að starfa á rannsóknastofu, greint eftir kyni, búsetu, námsári og námsbraut

	Fjöldi svara	Mjög mikinn áhuga	Frekar mikinn áhuga	Frekar lítinn áhuga	Lítinn sem engan áhuga	Veit ekki
Kynferði (e-m)						
Karlar	532	10,50%	24,40%	24,40%	34,20%	6,40%
Konur	953	12,30%	22,40%	23,90%	36,30%	5,10%
Svæði (Tau-c = ,04; α=0,042)						
Höfðuborgarsvæði	763	14,30%	22,50%	21,10%	36,40%	5,60%
Suðurnes	51	13,70%	33,30%	29,40%	21,60%	2,00%
Vesturland	84	9,50%	20,20%	33,30%	32,10%	4,80%
Vestfirðir	42	4,80%	23,80%	23,80%	40,50%	7,10%
Norðurland	294	10,90%	28,20%	23,10%	32,70%	5,10%
Austurland	87	6,90%	13,80%	36,80%	36,80%	5,70%
Suðurland	164	5,50%	19,50%	26,80%	40,90%	7,30%
Höfðuborg/landsbyggð (e-m)						
Höfðuborgarsvæði	763	14,30%	22,50%	21,10%	36,40%	5,60%
Landsbyggð	722	8,90%	23,70%	27,30%	34,60%	5,50%
Námsár (e-m)						
3. námsár	681	13,40%	22,30%	24,80%	33,30%	6,20%
4. námsár	597	10,70%	24,30%	22,80%	37,00%	5,20%
Hvorki 3. né 4. námsári	201	9,00%	22,90%	25,40%	37,80%	5,00%
Námsbraut (Tau-c = -,15; α=0,000)						
Félagsfræðibraut	505	2,40%	14,10%	28,70%	49,30%	5,50%
Málabraut	163	3,70%	17,80%	18,40%	55,80%	4,30%
Náttúrufræðibraut	475	25,30%	38,10%	18,90%	14,10%	3,60%
Viðskipta- og hagfræðibraut	62	6,50%	9,70%	29,00%	48,40%	6,50%
Eðlis-eða stærðfræðibraut	80	21,30%	28,80%	27,50%	13,80%	8,80%
Annarri námsbraut	200	7,00%	16,50%	26,50%	40,00%	10,00%

Tafla 67. Ég hef áhuga á umhverfismálefnum

	Fjöldi	Hlut- fall%	Vik-mörk +/-		
Mjög mikinn áhuga	212	14,24	1,77	Áhuga	721 48,4%
Frekar mikinn áhuga	509	34,18	2,41	Áhugalaus	715 48,0%
Frekar lítinn áhuga	444	29,82	2,32	Veit ekki	53 3,6%
Lítinn sem engan áhuga	271	18,20	1,96		
Veit ekki	53	3,56	0,94		
Samtals	1489				
Svar vantar	5				
Samtals svarendur	1494				

Tafla 68. Ég hef áhuga á umhverfismálum; greint eftir kyni, búsetu, námsári og námsgrein.

	Fjöldi svara	Mjög mikinn áhuga	Frekar mikinn áhuga	Frekar lítinn áhuga	Lítinn sem engan áhuga	Veit ekki
Kynferði (e-m)						
Karlar	533	13,50%	32,30%	29,80%	20,80%	3,60%
Konur	956	14,60%	35,30%	29,80%	16,70%	3,60%
Svæði (e-m)						
Höfðuborgarsvæði	764	16,10%	32,10%	29,10%	18,50%	4,30%
Suðurnes	52	13,50%	28,80%	30,80%	25,00%	1,90%
Vesturland	84	13,10%	35,70%	33,30%	17,90%	
Vestfirðir	42	9,50%	38,10%	33,30%	19,00%	
Norðurland	295	12,50%	35,60%	32,20%	16,60%	3,10%
Austurland	87	10,30%	43,70%	23,00%	17,20%	5,70%
Suðurland	165	12,70%	36,40%	29,70%	18,20%	3,00%
Höfðuborg/landsbyggð (e-m)						
Höfðuborgarsvæði	764	16,10%	32,10%	29,10%	18,50%	4,30%
Landsbyggð	725	12,30%	36,40%	30,60%	17,90%	2,80%
Námsár (e-m)						
3. námsár	683	14,60%	33,10%	30,90%	16,80%	4,50%
4. námsár	598	14,00%	32,90%	30,40%	19,40%	3,20%
Hvorki 3. né 4. námsári	202	13,90%	40,10%	25,20%	19,30%	1,50%
Námsbraut (Tau-c = -,15; α= 0,000)						
Félagsfræðibraut	507	12,20%	33,50%	31,60%	19,90%	2,80%
Málabraut	163	13,50%	35,60%	30,10%	18,40%	2,50%
Náttúrufræðibraut	475	18,90%	35,80%	29,70%	11,40%	4,20%
Viðskipta- og hagfræðibraut	62	3,20%	25,80%	35,50%	35,50%	
Eðlis-eða stærðfræðibraut	80	10,00%	31,30%	27,50%	23,80%	7,50%
Annarri námsbraut	202	13,90%	34,70%	24,80%	22,30%	4,50%

Tafla 69. Ég hef áhuga á orkumálum

	Fjöldi	Hlut- fall%	Vik-mörk +/-										
Mjög mikinn áhuga	146	9,82	1,51	<table border="1"> <tr> <td>Áhuga</td> <td>497</td> <td>33,4%</td> </tr> <tr> <td>Áhugalaus</td> <td>925</td> <td>62,2%</td> </tr> <tr> <td>Veit ekki</td> <td>65</td> <td>4,4%</td> </tr> </table>	Áhuga	497	33,4%	Áhugalaus	925	62,2%	Veit ekki	65	4,4%
Áhuga	497	33,4%											
Áhugalaus	925	62,2%											
Veit ekki	65	4,4%											
Frekar mikinn áhuga	351	23,60	2,16										
Frekar lítinn áhuga	469	31,54	2,36										
Lítinn sem engan áhuga	456	30,67	2,34										
Veit ekki	65	4,37	1,04										
Samtals	1487												
Svar vantar	7												
Samtals svarendur	1494												

Tafla 70. Ég hef áhuga á orkumálum, greint eftir kyni, búsetu, námsári og námsgrein.

	Fjöldi svara	Mjög mikinn áhuga	Frekar mikinn áhuga	Frekar lítinn áhuga	Lítinn sem engan áhuga	Veit ekki
Kynferði (Tau-c = -,28; α = 0,000)						
Karlar	533	18,20%	33,00%	24,80%	19,70%	4,30%
Konur	954	5,10%	18,30%	35,30%	36,80%	4,40%
Svæði (e-m)						
Höfðuborgarsvæði	763	10,60%	23,10%	30,40%	31,20%	4,70%
Suðurnes	51	7,80%	19,60%	31,40%	37,30%	3,90%
Vesturland	84	7,10%	26,20%	33,30%	28,60%	4,80%
Vestfirðir	42	7,10%	26,20%	23,80%	42,90%	
Norðurland	294	9,90%	24,10%	34,70%	28,20%	3,10%
Austurland	87	9,20%	21,80%	31,00%	31,00%	6,90%
Suðurland	166	9,00%	25,30%	32,50%	28,30%	4,80%
Höfðuborg/landsbyggð (e-m)						
Höfðuborgarsvæði	763	10,60%	23,10%	30,40%	31,20%	4,70%
Landsbyggð	724	9,00%	24,20%	32,70%	30,10%	4,00%
Námsár (e-m)						
3. námsár	682	8,40%	25,50%	31,40%	29,50%	5,30%
4. námsár	598	10,40%	21,90%	31,30%	33,10%	3,30%
Hvorki 3. né 4. námsári	201	13,40%	21,90%	32,80%	27,90%	4,00%
Námsbraut (Tau-c = -,12; α = 0,000)						
Félagsfræðibraut	505	6,50%	17,40%	33,10%	40,00%	3,00%
Málabraut	163	5,50%	14,10%	31,30%	46,00%	3,10%
Náttúrufræðibraut	475	12,80%	29,70%	34,30%	18,10%	5,10%
Viðskipta- og hagfræðibraut	62	4,80%	25,80%	33,90%	30,60%	4,80%
Eðlis-eða stærðfræðibraut	80	15,00%	41,30%	22,50%	16,30%	5,00%
Annarri námsbraut	202	13,90%	24,80%	24,30%	30,20%	6,90%

Tafla 71. Ég hef áhuga á sjávarútvegsmálefnum

	Fjöldi	Hlutfall%	Vik-mörk +/-
Mjög mikinn áhuga	67	4,51	1,05
Frekar mikinn áhuga	251	16,94	1,91
Frekar lítinn áhuga	449	30,30	2,34
Lítinn sem engan áhuga	650	43,86	2,52
Veit ekki	65	4,39	1,04
Samtals	1482		
Svar vantar	12		
Samtals svarendur	1494		

Áhuga	318	21,5%
Áhugalaus	1099	74,2%
Veit ekki	65	4,4%

Tafla 72. Ég hef áhuga á sjávarútvegsmálefnum greint eftir kyni, búsetu, námsári og námsbraut.

	Fjöldi svara	Mjög mikinn áhuga	Frekar mikinn áhuga	Frekar lítinn áhuga	Lítinn sem engan áhuga	Veit ekki
Kynferði (Tau-c = -,18; $\alpha=0,000$)						
Karlar	532	7,70%	24,60%	27,60%	36,80%	3,20%
Konur	950	2,70%	12,60%	31,80%	47,80%	5,10%
Svæði (Tau-c = -,08; $\alpha=0,000$)						
Höfðuborgarsvæði	763	2,60%	14,20%	30,50%	47,30%	5,40%
Suðurnes	51	7,80%	9,80%	25,50%	51,00%	5,90%
Vesturland	84	7,10%	20,20%	35,70%	33,30%	3,60%
Vestfirðir	42	16,70%	21,40%	28,60%	33,30%	
Norðurland	293	5,50%	19,80%	30,00%	42,30%	2,40%
Austurland	86	8,10%	24,40%	31,40%	31,40%	4,70%
Suðurland	163	4,30%	20,20%	28,20%	42,90%	4,30%
Höfðuborg/landsbyggð (Tau-c = -,13; $\alpha=0,000$)						
Höfðuborgarsvæði	763	2,60%	14,20%	30,50%	47,30%	5,40%
Landsbyggð	719	6,50%	19,90%	30,00%	40,20%	3,30%
Námsár (e-m)						
3. námsár	681	3,50%	16,40%	32,00%	42,60%	5,40%
4. námsár	593	4,20%	16,90%	29,20%	46,20%	3,50%
Hvorki 3. né 4. námsári	202	8,90%	18,80%	28,20%	40,60%	3,50%
Námsbraut (Tau-c = -,047; $\alpha=0,020$)						
Félagsfræðibraut	503	4,40%	15,50%	29,40%	47,30%	3,40%
Málabraut	162	3,70%	12,30%	27,20%	53,70%	3,10%
Náttúrufræðibraut	475	3,20%	18,10%	32,80%	40,80%	5,10%
Viðskipta- og hagfræðibraut	62	4,80%	16,10%	33,90%	41,90%	3,20%
Eðlis-eða stærðfræðibraut	80	1,30%	16,30%	35,00%	41,30%	6,30%
Annarri námsbraut	200	10,00%	22,00%	26,00%	36,00%	6,00%